

# LE JOURNAL DE LA FORMATION EN COURS DE CARRIÈRE

# FCC 37

## Année scolaire 2020 - 2021



Après une année 2019-2020 particulièrement perturbée (confinement), les formations reprendront bien dès la rentrée prochaine. Toute une série de thèmes vous seront présentés : récupérer le retard dans les matières non vues, continuer les travaux en rapport avec le « plan de pilotage » qui doit être mis en œuvre dans chaque établissement, se préparer à l'entrée progressive dans le « Pacte d'excellence » qui devrait permettre d'améliorer la qualité de notre enseignement et d'assurer à tous les étudiants un maximum de chances de réussite.

La FCC est au rendez-vous comme à chaque rentrée ! Elle vous offre des formations en adéquation avec toutes les transformations qui vont marquer les années à venir. Nous proposons des journées de formation dans les écoles permettant de travailler au projet d'établissement, son évaluation, mais aussi au suivi indispensable pour répondre aux directives du plan de pilotage. Nous offrons également des formations spécifiques qui concernent : les compétences et disciplines, la gestion des climats d'école, l'informatique et les formations destinées aux professeurs de cours techniques et de pratique professionnelle.

Les **CTA** (Centres de Technologies Avancées) sont tous opérationnels et vous trouverez dans ce journal non seulement leurs coordonnées, mais aussi l'ensemble des formations qu'ils offrent. Ils disposent, grâce au FSE, d'un formateur qui peut vous informer de toutes les possibilités qu'ils présentent avant que vous ne vous y rendiez avec vos élèves. Ensuite, il peut vous accompagner lors de votre visite avec vos étudiants. Enfin, n'oublions pas les **Centres de compétence** qui proposent également une série de formations très intéressantes et le projet « **Entr'apprendre** » qui permet aux enseignants de participer à des stages en entreprises.

Nos **centres FCC** restent bien sûr accessibles tout au long de l'année et nos formateurs peuvent répondre aux problèmes qui se posent à chacun d'entre vous.

La FCC continuera, comme par le passé, à agir au mieux des intérêts des personnels de l'enseignement et est prête à leur fournir toutes les aides indispensables afin qu'ils puissent gérer au mieux un métier particulièrement enthousiasmant.

Je vous souhaite une excellente année de formation 2020-2021 avec la FCC.

Le Président  
**M. Bernard ANDRIES**



Avec le soutien du Fonds social européen

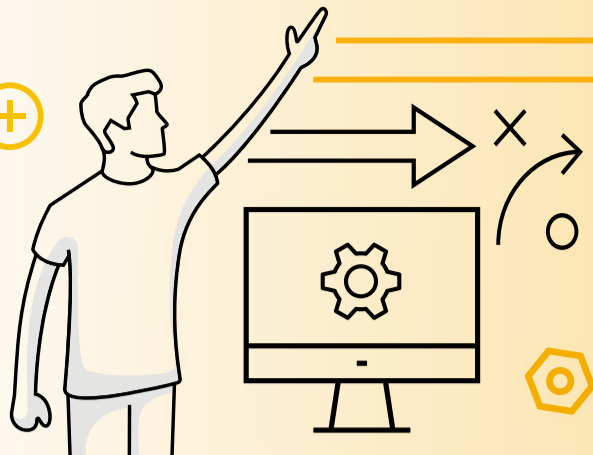

## COURS DE PHILOSOPHIE ET DE CITOYENNETÉ (CPC)

📍 Tous les professeurs de l'enseignement secondaire, mais en priorité ceux susceptibles de dispenser le cours.

🔑 Se munir d'une clé USB.

👤 Laurence Hoslet (FCC)

### Le cours de Philosophie et Citoyenneté, le 1<sup>er</sup> degré

Date et lieu :	15/10/20 à Charleroi	Pour s'inscrire :	choisir	Fo 171-C1
Date et lieu :	29/03/21 à Wavre	Pour s'inscrire :	choisir	Fo 171-W1

#### 2.1.1. Discours et pièges du discours

Date et lieu :	01/10/20 à Morlanwelz	Pour s'inscrire :	choisir	Fo 172/1-M1
Date et lieu :	30/03/21 à Bruxelles	Pour s'inscrire :	choisir	Fo 172/1-B1

#### 2.1.2. Ethique et technique

Date et lieu :	16/11/20 à Seraing	Pour s'inscrire :	choisir	Fo 172/2-S1
Date et lieu :	01/04/21 à Morlanwelz	Pour s'inscrire :	choisir	Fo 172/2-M1

#### 2.1.3. Stéréotypes, préjugés et discriminations

Date et lieu :	13/10/20 à Bruxelles	Pour s'inscrire :	choisir	Fo 172/3-B1
Date et lieu :	07/05/21 à Charleroi	Pour s'inscrire :	choisir	Fo 172/3-C1

#### 2.1.4. / 3.1.5. Participer au processus démocratique

Date et lieu :	19/10/20 à Bruxelles	Pour s'inscrire :	choisir	Fo 172/4-B1
Date et lieu :	12/03/21 à Namur	Pour s'inscrire :	choisir	Fo 172/4-N1

#### 2.1.5. Légitimité et légalité de la norme

Date et lieu :	09/10/20 à Charleroi	Pour s'inscrire :	choisir	Fo 172/5-C1
Date et lieu :	26/04/21 à Seraing	Pour s'inscrire :	choisir	Fo 172/5-S1

#### 2.1.6. Relation sociale et politique à l'environnement

Date et lieu :	15/01/21 à Morlanwelz	Pour s'inscrire :	choisir	Fo 172/6-M1
Date et lieu :	20/05/21 à Namur	Pour s'inscrire :	choisir	Fo 172/6-N1

#### 3.1.1. Vérité et pouvoir

Date et lieu :	10/11/20 à Bruxelles	Pour s'inscrire :	choisir	Fo 173/1-B1
Date et lieu :	26/02/21 à Charleroi	Pour s'inscrire :	choisir	Fo 173/1-C1

#### 3.1.2. Science et expertise

Date et lieu :	17/11/20 à Morlanwelz	Pour s'inscrire :	choisir	Fo 173/2-M1
Date et lieu :	11/05/21 à Seraing	Pour s'inscrire :	choisir	Fo 173/2-S1

#### 3.1.3. Bioéthique

Date et lieu :	05/10/20 à Wavre	Pour s'inscrire :	choisir	Fo 173/3-W1
Date et lieu :	04/05/21 à Charleroi	Pour s'inscrire :	choisir	Fo 173/3-C1

#### 3.1.4. Liberté et responsabilité

Date et lieu :	23/10/20 à Namur	Pour s'inscrire :	choisir	Fo 173/4-N1
Date et lieu :	04/02/21 à Wavre	Pour s'inscrire :	choisir	Fo 173/4-W1

#### 3.1.6. L'Etat : pourquoi, jusqu'où ?

Date et lieu :	04/01/21 à Seraing	Pour s'inscrire :	choisir	Fo 173/6-S1
Date et lieu :	21/05/21 à Wavre	Pour s'inscrire :	choisir	Fo 173/6-W1

### CPC, de la création de l'UAA à l'évaluation

**NOUVEAU**

Dates et lieu :	12/11 et 20/11/20 à Charleroi	Pour s'inscrire :	choisir	Fo 178-C1
Dates et lieu :	23/02 et 04/03/21 à Wavre	Pour s'inscrire :	choisir	Fo 178-W1

### Atelier de création et d'échange d'outils pour le CPC

**NOUVEAU**

Date et lieu :	29/10/20 à Wavre	Pour s'inscrire :	choisir	Fo 103-W1
Date et lieu :	29/01/21 à Seraing	Pour s'inscrire :	choisir	Fo 103-S1
Date et lieu :	20/04/21 à Morlanwelz	Pour s'inscrire :	choisir	Fo 103-M1

## DÉCOUVERTE D'ESSAIS PHILOSOPHIQUES

**NOUVEAU**

🔑 Se munir d'une clé USB.

👤 Laurence Hoslet (FCC)

Date et lieu :	27/10/20 à Morlanwelz	Pour s'inscrire :	choisir	Fo 118-M1
Date et lieu :	21/01/21 à Bruxelles	Pour s'inscrire :	choisir	Fo 118-B1
Date et lieu :	22/02/21 à Seraing	Pour s'inscrire :	choisir	Fo 118-S1
Date et lieu :	18/03/21 à Charleroi	Pour s'inscrire :	choisir	Fo 118-C1
Date et lieu :	22/04/21 à Wavre	Pour s'inscrire :	choisir	Fo 118-W1
Date et lieu :	18/05/21 à Namur	Pour s'inscrire :	choisir	Fo 118-N1



# DÉVELOPPEMENT DES COMPÉTENCES

(notamment par l'exploitation des centres cybermédias)

## LA QUESTION PHILOSOPHIQUE, UN PROCÉDÉ POUR Y ARRIVER !

**NOUVEAU**

- 🔑 Se munir d'une clé USB.
- 👤 Laurence Hoslet (FCC)

Date et lieu :	26/11/20 à Seraing	Pour s'inscrire : choisir	Fo 115-S1
Date et lieu :	05/01/21 à Charleroi	Pour s'inscrire : choisir	Fo 115-C1
Date et lieu :	26/03/21 à Wavre	Pour s'inscrire : choisir	Fo 115-W1

## QUATRE MÉTHODES D'ANIMATION D'ATELIERS DE PHILOSOPHIE (ou comment construire une pensée collective ?)

- 👤 asbl PhiloCité

Dates et lieu :	26/10 et 27/10/20 à Seraing	Pour s'inscrire : choisir	Fo 142-S1
-----------------	-----------------------------	---------------------------	-----------

## LE TBI « ACTIVBOARD DE PROMETHEAN » ET LE LOGICIEL ACTIVINSPIRE

### NIVEAU 1

- 🕒 Les professeurs de l'enseignement secondaire, toutes disciplines confondues.
- ✔ Être familiarisé avec l'outil informatique.
- 👤 Jean-Louis Charlier (FCC)

Dates et lieu :	05/10 et 15/10/20 à Wavre	Pour s'inscrire : choisir	Fo 114/1-W1
Dates et lieu :	29/01 et 04/02/21 à Seraing	Pour s'inscrire : choisir	Fo 114/1-S1
Dates et lieu :	12/03 et 29/03/21 à Morlanwelz	Pour s'inscrire : choisir	Fo 114/1-M1

### NIVEAU 2 – MATHÉMATIQUES

- 🕒 Les professeurs de mathématiques de l'enseignement secondaire.
- ✔ Maîtriser l'interface de base et les outils communs (stylo, formes, texte...).
- 👤 Renaud Dumont (FCC)

Dates et lieu :	17/11 et 26/11/20 à Morlanwelz	Pour s'inscrire : choisir	Fo 114/2-M1
-----------------	--------------------------------	---------------------------	-------------

### NIVEAU 2 – TOUTES DISCIPLINES

- 🕒 Les professeurs de l'enseignement secondaire toutes disciplines confondues.
- ✔ Avoir suivi une journée d'initiation au logiciel ActivInspire ou maîtriser les fonctions de base de ce logiciel.
- 👤 Jean-Louis Charlier (FCC)

Dates et lieu :	10/11 et 16/11/20 à Morlanwelz	Pour s'inscrire : choisir	Fo 114/3-M1
Dates et lieu :	26/03 et 01/04/21 à Seraing	Pour s'inscrire : choisir	Fo 114/3-S1
Dates et lieu :	20/04 et 26/04/21 à Wavre	Pour s'inscrire : choisir	Fo 114/3-W1

## LE CLOUD : CONCEPTS, PRISE EN MAIN ET APPLICATIONS POUR L'ENSEIGNEMENT

**NOUVEAU**

- ✔ Être familiarisé avec l'outil informatique.
- 👤 Renaud Dumont (FCC)

Date et lieu :	26/04/21 à Morlanwelz	Pour s'inscrire : choisir	Fo 107-M1
----------------	-----------------------	---------------------------	-----------

## CRÉER DES COURS LUDIQUES ET INTERACTIFS AVEC WOOLAP

**NOUVEAU**

- ✔ Être familiarisé avec l'outil informatique.
- 👤 Fabrice Huin (FCC)

Date et lieu :	29/10/20 à Morlanwelz	Pour s'inscrire : choisir	Fo 128-M1
Date et lieu :	30/03/21 à Charleroi	Pour s'inscrire : choisir	Fo 128-C1
Date et lieu :	20/05/21 à Seraing	Pour s'inscrire : choisir	Fo 128-S1

## CRÉER DES EXERCICES EN LIGNE AVEC LEARNING APPS

**NOUVEAU**

- ✔ Être familiarisé avec l'outil informatique.
- 👤 Fabrice Huin (FCC)

Date et lieu :	15/10/20 à Bruxelles	Pour s'inscrire : choisir	Fo 137-B1
Date et lieu :	22/04/21 à Charleroi	Pour s'inscrire : choisir	Fo 137-C1

## CRÉER DES QCM AVEC PLICKERS

**NOUVEAU**

- ✔ Être familiarisé avec l'outil informatique.
- 👤 Fabrice Huin (FCC)

Date et lieu :	10/11/20 à Charleroi	Pour s'inscrire : choisir	Fo 136-C1
Date et lieu :	06/05/21 à Wavre	Pour s'inscrire : choisir	Fo 136-W1

Légende : 🕒 Public ✔ Prérequis 🔑 Matériel 👤 Formateur-Formatrice



Avec le soutien du Fonds social européen

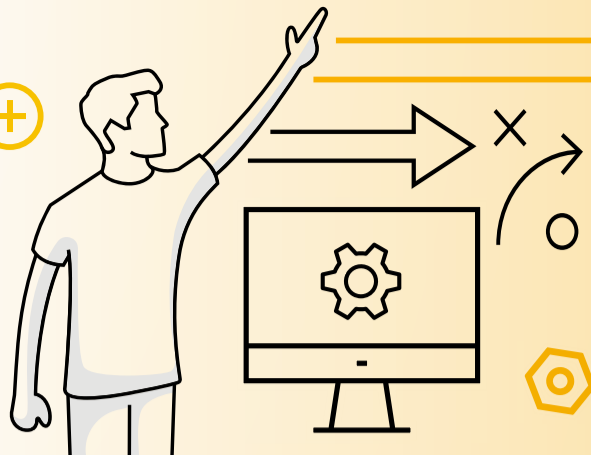

## UTILISER LES QR CODES POUR ENRICHIR SES COURS **NOUVEAU**

- ✔ Être familiarisé avec l'outil informatique.
- 👤 Fabrice Huin (FCC)

Date et lieu :	20/11/20 à Morlanwelz	Pour s'inscrire :	choisir	Fo 151-M1
Date et lieu :	29/03/21 à Wavre	Pour s'inscrire :	choisir	Fo 151-W1
Date et lieu :	18/05/21 à Bruxelles	Pour s'inscrire :	choisir	Fo 151-B1

## RÉSEAUX SOCIAUX ?

- ✔ Être familiarisé avec l'outil informatique.
- 👤 Fabrice Huin (FCC)

Date et lieu :	13/10/20 à Morlanwelz	Pour s'inscrire :	choisir	Fo 163-M1
Date et lieu :	21/05/21 à Seraing	Pour s'inscrire :	choisir	Fo 163-S1

## iDoceo : L'OUTIL ADMINISTRATIF « PAPERLESS » POUR LES ENSEIGNANTS (iPad) **NOUVEAU**

- 🎯 Les professeurs de l'enseignement secondaire, toutes disciplines confondues sauf éducation physique (pour les professeurs d'EP, voir page 9).
- 👤 Stefano Pecoraro

Date et lieu :	28/01/21 à Wavre	Pour s'inscrire :	choisir	Fo 180/1-W1
----------------	------------------	-------------------	---------	-------------

## ESCAPE GAME PÉDAGOGIQUE

- 👤 Magali Bardou (asbl Microbus)

Dates et lieu :	18/01 et 19/01/21 à Seraing	Pour s'inscrire :	choisir	Fo 141-S1
Dates et lieu :	25/01 et 26/01/21 à Charleroi	Pour s'inscrire :	choisir	Fo 141-C1
Dates et lieu :	28/01 et 29/01/21 à Wavre	Pour s'inscrire :	choisir	Fo 141-W1

## LA PÉDAGOGIE À L'ÈRE DU NUMÉRIQUE

- ✔ Être familiarisé avec l'outil informatique.
- 👤 Alicia Herteler (asbl Microbus)

Date et lieu :	17/11/20 à Seraing	Pour s'inscrire :	choisir	Fo 102-S1
Date et lieu :	16/03/21 à Morlanwelz	Pour s'inscrire :	choisir	Fo 102-M1

## APPRENDRE À DIALOGUER AVEC L'IMAGE **NOUVEAU**

- 🎯 Les professeurs qui souhaitent enrichir leur pratique avec l'art et l'image quel que soit l'âge des élèves. Toute personne intéressée par le travail sur l'image.
- ✔ Avoir un intérêt pour l'image. Aucune connaissance technique n'est obligatoire.
- 👤 asbl PhiloCité

Dates et lieu :	26/10 et 27/10/20 à Bruxelles	Pour s'inscrire :	choisir	Fo 149-B1
-----------------	-------------------------------	-------------------	---------	-----------

## MÉDITATION ET COACHING CRÉATIF : DEUX ALLIÉS POUR RÉENCHANTER SA VIE PROFESSIONNELLE (ET PERSONNELLE) **NOUVEAU**

- 👤 Mireille Vergucht (asbl Tarento)

Dates et lieu :	07/01 et 12/01/21 à Morlanwelz	Pour s'inscrire :	choisir	Fo 182-M1
Dates et lieu :	26/04 et 29/04/21 à Namur	Pour s'inscrire :	choisir	Fo 182-N1

## AJOUTER DES OUTILS DE COACHING PÉDAGOGIQUE POUR ENRICHIR SA PRATIQUE PROFESSIONNELLE **NOUVEAU**

- 👤 Mireille Vergucht (asbl Tarento)

Date et lieu :	12/10/20 à Morlanwelz	Pour s'inscrire :	choisir	Fo 120-M1
Date et lieu :	27/11/20 à Namur	Pour s'inscrire :	choisir	Fo 120-N1

## LUDOPÉDAGOGIE : ATELIER PRATIQUE POUR CRÉER UN JEU EN LIEN AVEC SA LEÇON (QUELLE QUE SOIT LA LEÇON !) **NOUVEAU**

- 👤 Raphaël Sentjens (asbl Tarento)

Date et lieu :	23/11/20 à Namur	Pour s'inscrire :	choisir	Fo 186-N1
----------------	------------------	-------------------	---------	-----------

## AUTO-COACHING : DÉCOUVREZ LES 7 CLÉS DE VOTRE ÉPANOUISSEMENT PERSONNEL **NOUVEAU**

- 👤 Raphaël Sentjens (asbl Tarento)

Date et lieu :	11/01/21 à Bruxelles	Pour s'inscrire :	choisir	Fo 181-B1
Date et lieu :	23/02/21 à Morlanwelz	Pour s'inscrire :	choisir	Fo 181-M1

## PÉDAGOGIE DIFFÉRENCIÉE ET CENTRES D'AUTONOMIE : LAISSER L'ÉLÈVE AVANCER À SON RYTHME **NOUVEAU**

- 👤 Justine Henry

Date et lieu :	27/11/20 à Charleroi	Pour s'inscrire :	choisir	Fo 183-C1
----------------	----------------------	-------------------	---------	-----------



# DÉVELOPPEMENT DES COMPÉTENCES

(notamment par l'exploitation des centres cybermédias)

## LES CONCEPTS COMME MOYEN DE SIMPLIFIER LES APPRENTISSAGES

**NOUVEAU**

Philippe Packu (asbl Dessine-moi une idée)

Dates et lieu :	19/10 et 20/10/20 à Seraing	Pour s'inscrire : choisir	Fo 188-S1
Dates et lieu :	14/01 et 15/01/21 à Charleroi	Pour s'inscrire : choisir	Fo 188-C1

## ACCOMPAGNER NOS ÉLÈVES À TROUVER LEUR MÉTHODE DE TRAVAIL ET DÉVELOPPER LEUR POTENTIEL

**NOUVEAU**

Olivia Schaar

Dates et lieu :	16/11 et 20/11/20 à Bruxelles	Pour s'inscrire : choisir	Fo 193-B1
Dates et lieu :	15/03 et 19/03/21 à Morlanwelz	Pour s'inscrire : choisir	Fo 193-M1

## VIVRE UNE PÉDAGOGIE ACTIVE EN CLASSE FLEXIBLE EN SECONDAIRE, C'EST POSSIBLE !

**NOUVEAU**

Alix Longlez

Date et lieu :	27/11/20 à Wavre	Pour s'inscrire : choisir	Fo 144-W1
Date et lieu :	22/01/21 à Morlanwelz	Pour s'inscrire : choisir	Fo 144-M1

## LE NOUVEAU DÉCRET POUR LA MISE EN ŒUVRE DES AMÉNAGEMENTS RAISONNABLES ET L'ÉCOLE INCLUSIVE : COMMENT ADAPTER EFFICACEMENT ET CONFORTABLEMENT SA PRATIQUE AU QUOTIDIEN ?

Bérengère Fayt

Date et lieu :	19/10/20 à Seraing	Pour s'inscrire : choisir	Fo 132-S1
Date et lieu :	16/11/20 à Charleroi	Pour s'inscrire : choisir	Fo 132-C1

## MÉTHODES ET PRATIQUES PÉDAGOGIQUES POUR ENSEIGNER FACILEMENT AVEC LE MIND MAPPING (CARTE MENTALE)

**NOUVEAU**

Fabienne De Broeck

Date et lieu :	09/03/21 à Wavre	Pour s'inscrire : choisir	Fo 143-W1
----------------	------------------	---------------------------	-----------

## CONDUIRE ET SUIVRE UN PROJET MULTIDISCIPLINAIRE EN MODE COLLABORATIF (OU PAS) AVEC LE MIND MAPPING

**NOUVEAU**

Fabienne De Broeck

Dates et lieu :	22/02 et 23/02/21 à Wavre	Pour s'inscrire : choisir	Fo 127-W1
-----------------	---------------------------	---------------------------	-----------

## OPTIMISER LA REMÉDIATION GRÂCE AU MIND MAPPING (CARTE MENTALE) POUR LA RÉUSSITE DES ÉLÈVES

**NOUVEAU**

Fabienne De Broeck

Dates et lieu :	01/03 et 02/03/21 à Wavre	Pour s'inscrire : choisir	Fo 129-W1
-----------------	---------------------------	---------------------------	-----------

## AMÉLIORER LA MOTIVATION SCOLAIRE POUR FAVORISER LE PLAISIR D'APPRENDRE ET LUTTER CONTRE LE DÉCROCHAGE SCOLAIRE ET LE REDOUBLEMENT GRÂCE AU MIND MAPPING (CARTE MENTALE)

Fabienne De Broeck

Dates et lieu :	23/11 et 24/11/20 à Seraing	Pour s'inscrire : choisir	Fo 111-S1
-----------------	-----------------------------	---------------------------	-----------

## COMPRENDRE LES PROCESSUS COGNITIFS POUR VOUS SIMPLIFIER LA VIE (PROFESSIONNELLE ET PRIVÉE) ET CELLE DE VOS ÉLÈVES AVEC LE MIND MAPPING (CARTE MENTALE)

Fabienne De Broeck

Date et lieu :	11/01/21 à Morlanwelz	Pour s'inscrire : choisir	Fo 109-M1
----------------	-----------------------	---------------------------	-----------

## COMMUNICATION EFFICACE POUR PLUS D'IMPACT AVEC LE MIND MAPPING (CARTE MENTALE)

Fabienne De Broeck

Dates et lieu :	07/12 et 08/12/20 à Seraing	Pour s'inscrire : choisir	Fo 119-S1
-----------------	-----------------------------	---------------------------	-----------



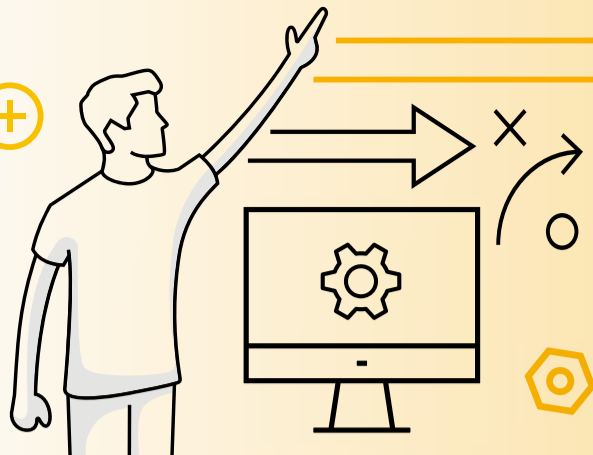

## POUR UNE TRANSITION NUMÉRIQUE QUI AUGMENTE LA MOTIVATION DE VOS ÉLÈVES, LA PRISE D'AUTONOMIE ET L'APPROCHE DIFFÉRENCIÉE AVEC UN LOGICIEL GRATUIT DE MIND MAPPING (CARTE MENTALE)

 Fabienne De Broeck

Date et lieu : 26/01/21 à Morlanwelz Pour s'inscrire : choisir Fo 135-M1  
Date et lieu : 01/02/21 à Seraing Pour s'inscrire : choisir Fo 135-S1

## COMPRENDRE ET EXPÉRIMENTER LES PÉDAGOGIES PARTICIPATIVES

 Marie Milis (Adomath)

Dates et lieu : 26/11 et 27/11/20 à Morlanwelz Pour s'inscrire : choisir Fo 110-M1  
Dates et lieu : 04/02 et 05/02/21 à Seraing Pour s'inscrire : choisir Fo 110-S1

## COACHING PÉDAGOGIQUE POUR RETROUVER DES ÉLÈVES ACTEURS ET LE PLAISIR D'ENSEIGNER

 Marie Milis (Adomath)

Dates et lieu : 25/02 et 26/02/21 à Seraing Pour s'inscrire : choisir Fo 125-S1  
Dates et lieu : 04/03 et 05/03/21 à Charleroi Pour s'inscrire : choisir Fo 125-C1

## TDAH, DYS, HP, ASPERGER, TROUBLES DU COMPORTEMENT, MALADIES INVALIDANTES... DES RÉPONSES CLAIRES ET CONCRÈTES SUR LES BESOINS SPÉCIFIQUES, POUR L'ÉCOLE

**NOUVEAU**

 Bérangère Fayt

Date et lieu : 23/11/20 à Seraing Pour s'inscrire : choisir Fo 126-S1

## COMMENT DÉCELER LA DYSLEXIE ?

**NOUVEAU**

 Marion Abou-Lecocq (asbl Médiations)

Date et lieu : 16/10/20 à Morlanwelz Pour s'inscrire : choisir Fo 106-M1  
Date et lieu : 15/01/21 à Bruxelles Pour s'inscrire : choisir Fo 106-B1

## LA NOUVELLE ORTHOGRAPHE : COMMENT L'APPRIVOISER ?

 Anne Dister

Date et lieu : 15/03/21 à Seraing Pour s'inscrire : choisir Fo 122-S1

## APPRENEZ LES TECHNIQUES DE LECTURE RAPIDE POUR GAGNER DU TEMPS ET MAÎTRISER TOUS LES TYPES DE DOCUMENTS PROFESSIONNELS

 Bernard Deloge (asbl « Pédagogie et Formations »)

Dates et lieu : 09/03 et 18/03/21 à Morlanwelz Pour s'inscrire : choisir Fo 108-M1

## UNE PÉDAGOGIE ALTERNATIVE EN HISTOIRE-GÉOGRAPHIE AU 1<sup>ER</sup> DEGRÉ DE L'ENSEIGNEMENT SECONDAIRE : CLASSE FLEXIBLE ET PÉDAGOGIE ACTIVE

**NOUVEAU**

 Les professeurs d'histoire et de géographie du 1<sup>er</sup> degré de l'enseignement secondaire.

 Alix Longlez

Date et lieu : 19/03/21 à Charleroi Pour s'inscrire : choisir Fo 145-C1

## LES ATELIERS DE NÉGOCIATION GRAPHIQUE (ANG) POUR COMPRENDRE LES ERREURS ORTHOGRAPHIQUES DES ÉLÈVES ET Y REMÉDIER

 Les professeurs de français des 1<sup>er</sup> et 2<sup>e</sup> degrés de l'enseignement secondaire.

 Geneviève Hauzeur (HE2B)

Date et lieu : 30/10/20 à Uccle Pour s'inscrire : choisir Fo 138

## CRÉER UN DOCUMENT MATHÉMATIQUE AVEC WORD

**NOUVEAU**

 Les professeurs de mathématiques de l'enseignement secondaire.

 Utilisation élémentaire de Word.

 Fabrice Huin (FCC)

Date et lieu : 16/11/20 à Seraing Pour s'inscrire : choisir Fo 153-S1  
Date et lieu : 20/04/21 à Bruxelles Pour s'inscrire : choisir Fo 153-B1



# DÉVELOPPEMENT DES COMPÉTENCES

(notamment par l'exploitation des centres cybermédias)

## PROGRAMMER AVEC SCRATCH EN MATHÉMATIQUES

**NOUVEAU**

- Les professeurs de mathématiques du degré inférieur de l'enseignement secondaire.
- Être familiarisé avec l'outil informatique.
- Fabrice Huin (FCC)

Date et lieu : 23/10/20 à Charleroi Pour s'inscrire : choisir Fo 157-C1  
Date et lieu : 17/05/21 à Bruxelles Pour s'inscrire : choisir Fo 157-B1

## UTILISER CABRI EXPRESS EN MATHÉMATIQUES

**NOUVEAU**

- Les professeurs de mathématiques du degré inférieur de l'enseignement secondaire.
- Être familiarisé avec l'outil informatique.
- Fabrice Huin (FCC)

Date et lieu : 05/10/20 à Charleroi Pour s'inscrire : choisir Fo 158-C1  
Date et lieu : 12/03/21 à Seraing Pour s'inscrire : choisir Fo 158-S1

## DES OUTILS POUR MANIPULER EN MATHÉMATIQUES

- Les professeurs de mathématiques du degré inférieur de l'enseignement secondaire.
- Fabrice Huin (FCC)

### JOUR 1

- Peu importe l'ordre dans lequel vous suivez les jours 1 et 2.

Date et lieu : 19/10/20 à Morlanwelz Pour s'inscrire : choisir Fo 164/1-M1  
Date et lieu : 01/04/21 à Wavre Pour s'inscrire : choisir Fo 164/1-W1

### JOUR 2

- Peu importe l'ordre dans lequel vous suivez les jours 1 et 2.

Date et lieu : 17/11/20 à Wavre Pour s'inscrire : choisir Fo 164/2-W1  
Date et lieu : 26/04/21 à Morlanwelz Pour s'inscrire : choisir Fo 164/2-M1

## VISITE À KALEIDI : LA PASSION DES MATHS ET DU NUMÉRIQUE !

**NOUVEAU**

- Les professeurs de mathématiques du degré inférieur de l'enseignement secondaire.
- asbl Kaleidi (Maison des Maths et du Numérique)

Date et lieu : 11/03/21 à Quaregnon Pour s'inscrire : choisir Fo 147

## LE NUMÉRIQUE, ÇA VOUS BRANCHE ? CONNECTÉES OU DÉCONNECTÉES, DES ACTIVITÉS À DÉCOUVRIR ET À EXPÉRIMENTER !

**NOUVEAU**

- Les professeurs de mathématiques du degré inférieur de l'enseignement secondaire.
- asbl Kaleidi (Maison des Maths et du Numérique)

Date et lieu : 22/03/21 à Quaregnon Pour s'inscrire : choisir Fo 146

## APPROCHE INTERDISCIPLINAIRE DE QUELQUES CONCEPTS MATHÉMATIQUES DE BASE À PARTIR DE SOURCES HISTORIQUES : LES ORIGINES DES MATHÉMATIQUES ET L'ANTIQUITÉ

- Les professeurs de mathématiques, sciences, histoire, langues anciennes de l'enseignement secondaire.
- Marie-France Guissard (CREM)

Date et lieu : 14/01/21 à Morlanwelz Pour s'inscrire : choisir Fo 184-M1

## FORMATION MATH & MANIP : DES MANIPULATIONS POUR ENTRER DANS DES DÉMARCHES DE MODÉLISATION ET RÉSOUDRE DES PROBLÈMES D'OPTIMISATION

**NOUVEAU**

- Les professeurs de mathématiques des 2<sup>e</sup> et 3<sup>e</sup> degrés de l'enseignement secondaire.
- Marie-France Guissard (CREM)

Date et lieu : 16/03/21 à Morlanwelz Pour s'inscrire : choisir Fo 154-M1

## STATISTIQUE DESCRIPTIVE AVEC EXCEL ET GEOGEBRA

- Les professeurs de mathématiques de l'enseignement secondaire.
- Être familiarisé avec l'outil informatique. Aucune connaissance préalable des logiciels Excel et GeoGebra n'est requise.
- Marie-Françoise Van Troeye (CREM)

Date et lieu : 26/02/21 à Morlanwelz Pour s'inscrire : choisir Fo 101-M1



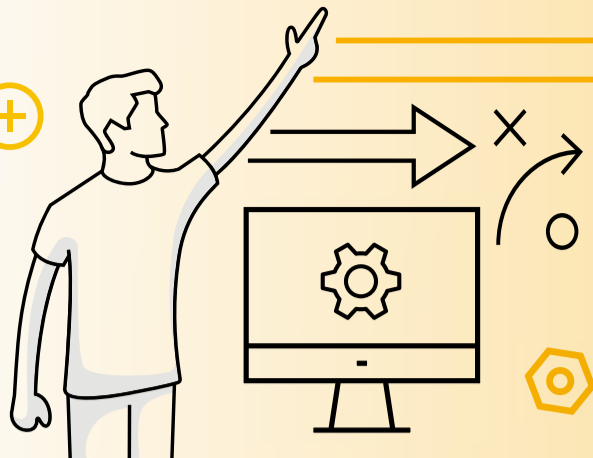

## GEOGEBRA, UN OUTIL PRÉCIEUX POUR DÉVELOPPER DES COMPÉTENCES MATHÉMATIQUES

- 🎯 Les professeurs de mathématiques de l'enseignement secondaire.
- ✅ Être familiarisé avec l'outil informatique.
- 👤 Marie-Françoise Van Troeye (CREM)

### Découverte des interfaces Algèbre, Géométrie et Calcul formel

Dates et lieu : 12/11 et 23/11/20 à Morlanwelz Pour s'inscrire : choisir Fo 159/1-M1

### Découverte de l'interface Géométrie 3D

Date et lieu : 22/01/21 à Morlanwelz Pour s'inscrire : choisir Fo 159/2-M1

## GEOGEBRA : OUTILS D'INTERACTION ET DE DIFFUSION

- 🎯 Les professeurs de mathématiques de l'enseignement secondaire.
- ✅ Connaissances de base de GeoGebra (outils de construction simple : droite, cercle, etc.)
- 👤 Renaud Dumont (FCC)

Dates et lieu : 22/02 et 04/03/21 à Morlanwelz Pour s'inscrire : choisir Fo 148-M1

Dates et lieu : 11/05 et 17/05/21 à Wavre Pour s'inscrire : choisir Fo 148-W1

## PYROMATHS : UN GÉNÉRATEUR DE FICHES D'EXERCICES

- 🎯 Les professeurs de mathématiques de l'enseignement secondaire, essentiellement 1<sup>er</sup> et 2<sup>e</sup> degrés Général-TT-TQ, ainsi que 3<sup>e</sup> degré P.
- ✅ Bonne connaissance de l'outil informatique.
- 👤 Renaud Dumont (FCC)

Date et lieu : 01/12/20 à Morlanwelz Pour s'inscrire : choisir Fo 155-M1

## LOGICIELS LIBRES ET/OU GRATUITS POUR L'ENSEIGNEMENT DES MATHÉMATIQUES

- 🎯 Les professeurs de mathématiques de l'enseignement secondaire.
- ✅ Être familiarisé avec l'outil informatique.
- 👤 Renaud Dumont (FCC)

Date et lieu : 27/10/20 à Wavre Pour s'inscrire : choisir Fo 156-W1

## PISTES POUR FAVORISER L'ACQUISITION DE STRUCTURES GRAMMATICALES EN NÉERLANDAIS AU D1

**NOUVEAU**

- 🎯 Les professeurs de néerlandais et d'anglais des 1<sup>er</sup> et 2<sup>e</sup> degrés de l'enseignement secondaire.
- 👤 Nicolas Tybergin

Dates et lieu : 08/03 et 09/03/21 à Bruxelles Pour s'inscrire : choisir Fo 187-B1

## LES JEUX DE COMMUNICATION AU COURS DE NÉERLANDAIS À L'ORAL ET À L'ÉCRIT

### Exercices pratiques en néerlandais

- 🎯 Les professeurs de néerlandais des 1<sup>er</sup> et 2<sup>e</sup> degrés de l'enseignement secondaire.
- ✅ Tout enseignant souhaitant élargir ses visions et ses pratiques.
- 👤 ITC asbl (Interactive Teaching Centre)

Dates et lieu : 20/10 et 26/10/20 à Bruxelles Pour s'inscrire : choisir Fo 175-B1

## J'INTÈGRE LES OUTILS D'INTERNET À MON COURS DE LANGUES NIVEAU ÉLÉMENTAIRE

### Applications pratiques pour le cours de langues

- 🎯 Les professeurs de langues des 1<sup>er</sup>, 2<sup>e</sup> et 3<sup>e</sup> degrés de l'enseignement secondaire.
- ✅ Tout enseignant souhaitant élargir ses visions et ses pratiques.
- 👤 ITC asbl (Interactive Teaching Centre)

Date et lieu : 13/11/20 à Seraing Pour s'inscrire : choisir Fo 196/1-S1

## J'INTÈGRE LES RESSOURCES AUDIO ET VIDÉO PROVENANT D'INTERNET À MON COURS DE LANGUES NIVEAU INTERMÉDIAIRE (BASES REQUISES)

### Applications pratiques pour le cours de langues

- 🎯 Les professeurs de langues des 1<sup>er</sup>, 2<sup>e</sup> et 3<sup>e</sup> degrés de l'enseignement secondaire.
- ✅ Être familiarisé avec l'outil informatique. Tout enseignant souhaitant élargir ses visions et ses pratiques.
- 👤 ITC asbl (Interactive Teaching Centre)

Date et lieu : 05/02/21 à Seraing Pour s'inscrire : choisir Fo 196/2-S1

## A BRAIN-FRIENDLY APPROACH TO ENGLISH TEACHING

**NOUVEAU**

- 🎯 Les professeurs d'anglais de l'enseignement secondaire.
- 👤 Sophie Deprez

Dates et lieu : 11/02 et 12/02/21 à Charleroi Pour s'inscrire : choisir Fo 150-C1





# DÉVELOPPEMENT DES COMPÉTENCES

(notamment par l'exploitation des centres cybermédias)

## APRENDER CON TODOS LOS SENTIDOS : SOY, ESTOY AQUÍ Y APRENDO FOMENTAR EL APRENDIZAJE ACTIVO **NOUVEAU**

Exercices pratiques en espagnol

- 👤 Les professeurs de langues des 1<sup>er</sup>, 2<sup>e</sup> et 3<sup>e</sup> degrés de l'enseignement secondaire.
- ✅ Tout enseignant parlant espagnol souhaitant enrichir sa pratique du métier.
- 👤 ITC asbl (Interactive Teaching Centre)

Date et lieu : 11/03/21 à Seraing Pour s'inscrire : choisir Fo 197-S1

## ¿CÓMO FOMENTAR LA INTERACCIÓN ORAL EN CLASE? Exercices pratiques en espagnol

- 👤 Les professeurs de langues des 2<sup>e</sup> et 3<sup>e</sup> degrés de l'enseignement secondaire.
- ✅ Tout enseignant parlant espagnol souhaitant enrichir sa pratique du métier.
- 👤 ITC asbl (Interactive Teaching Centre)

Date et lieu : 20/11/20 à Bruxelles Pour s'inscrire : choisir Fo 195-B1

## BRITISH STUDIES IN THE LANGUAGE CLASSROOM **NOUVEAU**

👤 Barry Colyer

### PART 12 Completely new ! Et très intéressant, les réalités du Brexit !

Dates et lieu : 11/01 et 12/01/21 à Bruxelles Pour s'inscrire : choisir Fo 105/12-B1  
Dates et lieu : 20/01 et 21/01/21 à Morlanwelz Pour s'inscrire : choisir Fo 105/12-M1

## THE COMMUNICATIVE CLASSROOM

👤 Barry Colyer

### PARTS 5-6-7

Dates et lieu : 25/01 et 26/01/21 à Seraing Pour s'inscrire : choisir Fo 140/5-6-7-S1

### PART 18

Dates et lieu : 18/01 et 19/01/21 à Morlanwelz Pour s'inscrire : choisir Fo 140/18-M1

### PART 20

Dates et lieu : 27/01 et 28/01/21 à Seraing Pour s'inscrire : choisir Fo 140/20-S1

### PART 21 Completely new !

**NOUVEAU**

Dates et lieu : 13/01 et 14/01/21 à Bruxelles Pour s'inscrire : choisir Fo 140/21-B1

## ÉDUCATION PHYSIQUE

### 1. Formation voile : catamaran - dériveur

Dates et lieu : 26, 27 et 28/05/21 à Boussu-lez-Walcourt Pour s'inscrire : choisir Fo 185-A  
Dates et lieu : 14, 15 et 16/06/21 à Boussu-lez-Walcourt Pour s'inscrire : choisir Fo 185-B

### 2. iDoceo : l'outil administratif « paperless » pour les professeurs d'éducation physique (iPad)

#### Module 1 : initiation

Date et lieu : 03/12/20 à Charleroi Pour s'inscrire : choisir Fo 180/1-C1

#### Module 2 : perfectionnement

- ✅ Avoir suivi le Module 1.

Date et lieu : 10/12/20 à Morlanwelz Pour s'inscrire : choisir Fo 180/2-M1

## ÉDUCATION PHYSIQUE : ACTUALISER MES CONNAISSANCES POUR ENRICHIR MA PRATIQUE PÉDAGOGIQUE **NOUVEAU**

👤 Nathalie Guissard

### Utilisation du numérique en éducation physique - Escrime en milieu scolaire - Disc golf - Activité détente

Date et lieu : 10/06/21 à la FSM d'Anderlecht Pour s'inscrire : choisir Fo 190/1

### Utilisation de la vidéo en éducation physique - Perception corporelle : un autre regard - Création de capsule vidéo - Activité fitness - Activité détente en fonction des conditions climatiques

Date et lieu : 11/06/21 à la FSM d'Anderlecht Pour s'inscrire : choisir Fo 190/2

## L'ÉDUCATION PHYSIQUE S'EST RÉINVENTÉE AU TEMPS DU COVID-19 : PARTAGE DE PRATIQUES INNOVANTES POUR UN ENSEIGNEMENT DE QUALITÉ **NOUVEAU**

👤 Alexandre Mouton

Date et lieu : 11/03/21 à Liège (Sart Tilman) Pour s'inscrire : choisir Fo 160



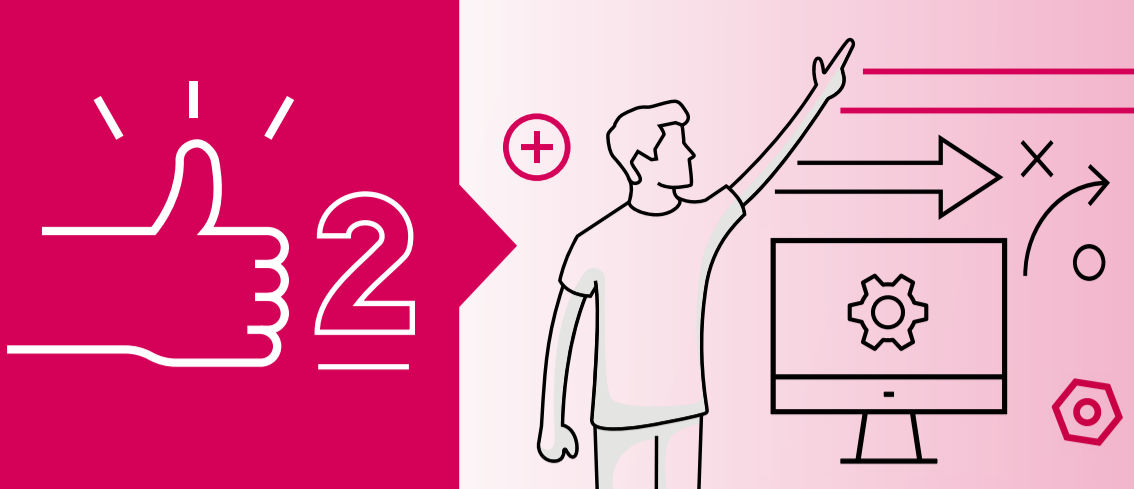

## RESTEZ ZEN

**NOUVEAU**

Anne Laboureur (FCC)

Date et lieu :	29/10/20 à Bruxelles	Pour s'inscrire :	choisir	Fo 263-B1
Date et lieu :	16/11/20 à Namur	Pour s'inscrire :	choisir	Fo 263-N1
Date et lieu :	04/01/21 à Wavre	Pour s'inscrire :	choisir	Fo 263-W1
Date et lieu :	22/02/21 à Charleroi	Pour s'inscrire :	choisir	Fo 263-C1
Date et lieu :	22/04/21 à Seraing	Pour s'inscrire :	choisir	Fo 263-S1

## CULTIVEZ LE POSITIF DANS VOTRE QUOTIDIEN

**NOUVEAU**

Anne Laboureur (FCC)

Dates et lieu :	13/10 et 19/10/20 à Wavre	Pour s'inscrire :	choisir	Fo 252-W1
Dates et lieu :	12/11 et 20/11/20 à Morlanwelz	Pour s'inscrire :	choisir	Fo 252-M1
Dates et lieu :	05/01 et 21/01/21 à Namur	Pour s'inscrire :	choisir	Fo 252-N1
Dates et lieu :	23/02 et 04/03/21 à Seraing	Pour s'inscrire :	choisir	Fo 252-S1
Dates et lieu :	04/05 et 17/05/21 à Bruxelles	Pour s'inscrire :	choisir	Fo 252-B1

## CLEFS POUR UN DÉBUT DE CARRIÈRE RÉUSSI !

Anne Laboureur (FCC)

Date et lieu :	15/01/21 à Seraing	Pour s'inscrire :	choisir	Fo 206-S1
Date et lieu :	12/03/21 à Charleroi	Pour s'inscrire :	choisir	Fo 206-C1
Date et lieu :	20/04/21 à Wavre	Pour s'inscrire :	choisir	Fo 206-W1

## METTRE LES CONFLITS HORS-JEU !

Anne Laboureur (FCC)

Dates et lieu :	05/10 et 15/10/20 à Namur	Pour s'inscrire :	choisir	Fo 215-N1
Dates et lieu :	29/01 et 04/02/21 à Morlanwelz	Pour s'inscrire :	choisir	Fo 215-M1
Dates et lieu :	11/05 et 20/05/21 à Wavre	Pour s'inscrire :	choisir	Fo 215-W1

## LE BRAIN GYM, VOUS CONNAISSEZ ?

Anne Laboureur (FCC)

Dates et lieu :	17/11 et 26/11/20 à Seraing	Pour s'inscrire :	choisir	Fo 229-S1
Dates et lieu :	18/03 et 30/03/21 à Wavre	Pour s'inscrire :	choisir	Fo 229-W1
Dates et lieu :	06/05 et 18/05/21 à Morlanwelz	Pour s'inscrire :	choisir	Fo 229-M1

## LUTTER CONTRE LA PHOBIE SCOLAIRE, OUTILS CONCRETS

Anne Laboureur (FCC)

Date et lieu :	27/10/20 à Namur	Pour s'inscrire :	choisir	Fo 294-N1
Date et lieu :	10/11/20 à Wavre	Pour s'inscrire :	choisir	Fo 294-W1
Date et lieu :	26/03/21 à Morlanwelz	Pour s'inscrire :	choisir	Fo 294-M1

## L'IMPASSE DE LA SANCTION, COMMENT FAIRE ?

Anne Laboureur (FCC)

Date et lieu :	09/10/20 à Morlanwelz	Pour s'inscrire :	choisir	Fo 296-M1
Date et lieu :	29/03/21 à Namur	Pour s'inscrire :	choisir	Fo 296-N1
Date et lieu :	26/04/21 à Wavre	Pour s'inscrire :	choisir	Fo 296-W1

## MOTIV-ACTION !

Les éducateurs de l'enseignement secondaire.

Anne Laboureur (FCC)

Date et lieu :	23/10/20 à Morlanwelz	Pour s'inscrire :	choisir	Fo 297-M1
Date et lieu :	26/02/21 à Wavre	Pour s'inscrire :	choisir	Fo 297-W1
Date et lieu :	01/04/21 à Charleroi	Pour s'inscrire :	choisir	Fo 297-C1
Date et lieu :	07/05/21 à Seraing	Pour s'inscrire :	choisir	Fo 297-S1

## ENSEIGNER AUJOURD'HUI QUAND ON N'A PAS UNE FORMATION INITIALE D'ENSEIGNANT

**NOUVEAU**

Les professeurs débutants en particulier ceux qui ne disposent pas de titre pédagogique.

Françoise Meurant (asbl Congruences)

Dates et lieu :	28/09, 08/10/20 et 01/02/21 à Bruxelles	Pour s'inscrire :	choisir	Fo 256-B1
-----------------	---	-------------------	---------	-----------

## BOOSTEZ VOS ÉLÈVES ! OU COMMENT LEUR DONNER DU FEEDBACK ET DE LA RECONNAISSANCE POUR AUGMENTER LEURS PERFORMANCES !

**NOUVEAU**

Sabine Kerf (eKiSens)

Dates et lieu :	24/09 et 13/10/20 à Seraing	Pour s'inscrire :	choisir	Fo 250-S1
-----------------	-----------------------------	-------------------	---------	-----------

# FORMATIONS EN VUE DE L'AMÉLIORATION DES CLIMATS D'ÉCOLE

## PROFESSEURS-PARENTS : OSEZ LA COMMUNICATION STRATÉGIQUE GRÂCE AU REGARD INTERACTIONNEL ! **NOUVEAU**

 Sabine Kerf (eKiSens)

Dates et lieu : 10/11/20 et 15/01/21 à Seraing Pour s'inscrire : choisir Fo 227-S1

## COMMENT PERDURER DANS LE MÉTIER SANS Y LAISSER TOUTE SON ÉNERGIE **NOUVEAU**

 Julie Verkist (Vocavoix)

Dates et lieu : 08/03 et 12/03/21 à Morlanwelz Pour s'inscrire : choisir Fo 216-M1

## VOIX POSÉE, VOIX REPOSÉE

 Julie Verkist (Vocavoix)

Date et lieu : 20/11/20 à Seraing Pour s'inscrire : choisir Fo 253-S1

Date et lieu : 05/02/21 à Bruxelles Pour s'inscrire : choisir Fo 253-B1

## ACCOMPAGNER SES ÉLÈVES GRÂCE AUX INTELLIGENCES MULTIPLES **NOUVEAU**

 Olivia Schaar

Dates et lieu : 01/02 et 05/02/21 à Morlanwelz Pour s'inscrire : choisir Fo 218-M1

## SENSIBILISER À LA PRÉVENTION DU DÉCROCHAGE SCOLAIRE : CRÉER DES LIENS, DES ALLIANCES ÉDUCATIVES, SENSIBILISER À UNE MEILLEURE COMMUNICATION ADULTES/ADOS

 Odysée asbl

Dates et lieu : 21/01 et 22/01/21 à Charleroi Pour s'inscrire : choisir Fo 284-C1

## JEUX DE LANGAGE, PLAISIR ET CRÉATIVITÉ **NOUVEAU**

 Les professeurs de français et d'art dramatique de l'enseignement secondaire.

 Ludo asbl

Dates et lieu : 18/01 et 19/01/21 à Morlanwelz Pour s'inscrire : choisir Fo 260-M1

## COÉDUCATION, BALISES ET PRATIQUES **NOUVEAU**

 Isabelle Lebon

Dates et lieu : 05/03 et 11/03/21 à Morlanwelz Pour s'inscrire : choisir Fo 289-M1

## RÉCONCILIEZ-VOUS ! METTONS-NOUS D'ABORD D'ACCORD

 Isabelle Lebon

Dates et lieu : 11/02 et 26/02/21 à Morlanwelz Pour s'inscrire : choisir Fo 290-M1

## TOUT ÇA POURQUOI ? UN TEMPS POUR REDONNER DU SENS À MA PRATIQUE

 Mariastella Xiraki

Dates et lieu : 08/10 et 16/10/20 à Charleroi Pour s'inscrire : choisir Fo 249-C1

## JEUNES ET ÉCRANS, ADULTES À CRAN

 asbl Prospective Jeunesse

Dates et lieu : 16/11 et 17/11/20 à Wavre Pour s'inscrire : choisir Fo 277-W1

## AMÉLIORER LE CLIMAT D'ÉCOLE GRÂCE AU CERCLE DE RÉFLEXION ET D'ACTION (C.R.A.)

 Les professeurs et éducateurs des écoles et internats de l'enseignement secondaire.



 Des membres de l'asbl FMCR dont Sabine Kerf et Berthe Lecocq-Roosen

Dates et lieu : 19/10, 20/10/20 à Esneux (résidentiel),  
04/03 et 05/03/21 à Seraing Pour s'inscrire : choisir Fo 240

## DÉVELOPPER LA MOTIVATION À L'APPRENTISSAGE CHEZ L'ÉLÈVE : UNE MISSION POSSIBLE !

 Vinciane Defosse

Date et lieu : 30/11/20 à Seraing Pour s'inscrire : choisir Fo 232-S1

**Légende :**  Public  Prérequis  Matériel  Formateur-Formatrice  Information



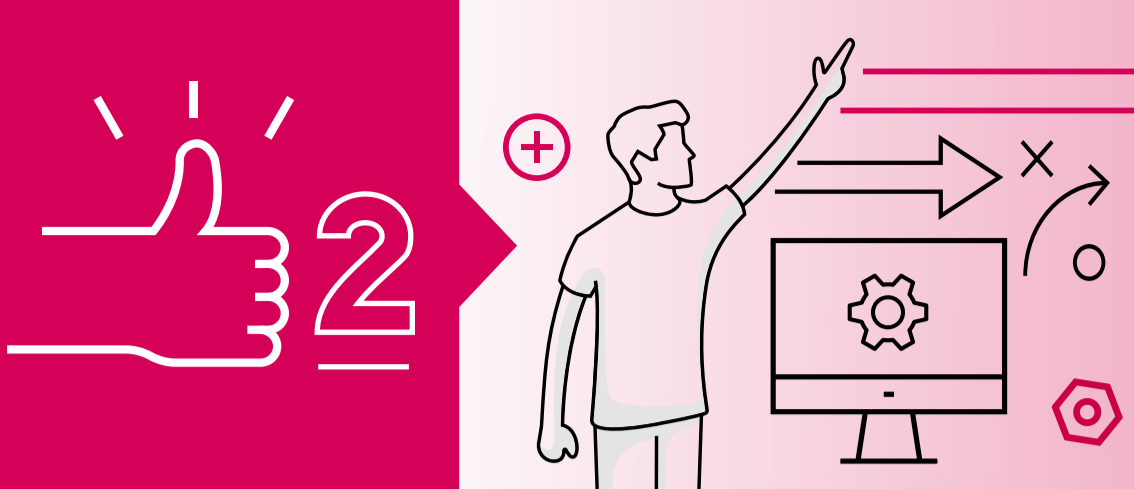

## LA COMMUNICATION ET LA COOPÉRATION : UN DUO ESSENTIEL À LA PRÉVENTION DES CONFLITS

Émilie Devos

Date et lieu : 02/03/21 à Bruxelles Pour s'inscrire : choisir Fo 245-B1

## LES ADOLESCENTS, LES RÉSEAUX SOCIAUX ET... LES ENSEIGNANTS

Émilie Devos

Date et lieu : 16/03/21 à Bruxelles Pour s'inscrire : choisir Fo 272-B1

## AMÉLIORER L'ESTIME DE SOI, C'EST POSSIBLE !

**NOUVEAU**

Pascale Crustin

Dates et lieu : 25/01 et 26/01/21 à Morlanwelz Pour s'inscrire : choisir Fo 274-M1

## REVISITER L'ERREUR AVEC LES OUTILS DU COACH

Pascale Crustin

Dates et lieu : 22/10 et 23/10/20 à Seraing Pour s'inscrire : choisir Fo 217-S1

## NI HÉRISSEMENT, NI PAILLASSON, NI POLISSON : DÉVELOPPONS NOTRE ASSERTIVITÉ !

Pascale Crustin

Dates et lieu : 28/01 et 29/01/21 à Seraing Pour s'inscrire : choisir Fo 261-S1

## AGIR SUR SOI POUR UNE AUTORITÉ PLUS SEREINE

Pascale Crustin

Dates et lieu : 04/03 et 05/03/21 à Bruxelles Pour s'inscrire : choisir Fo 270-B1

## HARCÈLEMENT ENTRE JEUNES : PRÉVENTION ET GESTION DES CAS

Solenne Thiry (asbl Université de Paix)

### Module 1 : volet prévention

Dates et lieu : 11/02 et 12/02/21 à Namur Pour s'inscrire : choisir Fo 243/1-N1

### Module 2 : volet intervention ou gestion des cas

Avoir suivi le module 1 Prévention.

Dates et lieu : 04/03 et 05/03/21 à Namur Pour s'inscrire : choisir Fo 243/2-N1

## MAÎTRISER LES RÉSEAUX SOCIAUX AFIN DE SENSIBILISER LES JEUNES AU CYBER-HARCÈLEMENT

Stéphanie Gonay (asbl Microbus)

Dates et lieu : 13/10 et 15/10/20 à Seraing Pour s'inscrire : choisir Fo 262-S1

Dates et lieu : 16/03 et 18/03/21 à Wavre Pour s'inscrire : choisir Fo 262-W1

## RÉUSSIR LES COMMUNICATIONS DIFFICILES OU SENSIBLES DANS LE CONTEXTE SCOLAIRE

**NOUVEAU**

Bérengère Fayt

Dates et lieu : 08/03 et 16/03/21 à Seraing Pour s'inscrire : choisir Fo 210-S1

Dates et lieu : 06/05 et 18/05/21 à Wavre Pour s'inscrire : choisir Fo 210-W1

## L'HYGIÈNE À L'ÉCOLE : QUE DIRE ET QUE FAIRE FACE AUX DIVERSES PROBLÉMATIQUES D'HYGIÈNE CHEZ CERTAINS ÉLÈVES ET À LEURS IMPACTS EN CLASSE OU EN STAGE ?

Bérengère Fayt

Date et lieu : 01/12/20 à Seraing Pour s'inscrire : choisir Fo 212-S1

Date et lieu : 26/01/21 à Wavre Pour s'inscrire : choisir Fo 212-W1

## SUBSTANCES DIVERSES, ÉCRANS, RÉSEAUX SOCIAUX, JEUX... L'ÉCOLE FACE AUX CONSOMMATIONS ET LEUR IMPACT DANS LE DÉVELOPPEMENT COGNITIF DU JEUNE

Bérengère Fayt

Date et lieu : 12/01/21 à Morlanwelz Pour s'inscrire : choisir Fo 287-M1

# FORMATIONS EN VUE DE L'AMÉLIORATION DES CLIMATS D'ÉCOLE



## LES DÉRIVES DES NOUVELLES TECHNOLOGIES À L'ÉCOLE : DU HARCÈLEMENT VIA LES MÉDIAS SOCIAUX EN PASSANT PAR L'USAGE INTEMPESTIF DES SMARTPHONES JUSQU'AU GAMER QUI DORT EN CLASSE : COMMENT AGIR POUR UN MIEUX ?

Bérengère Fayt

Date et lieu : 22/04/21 à Wavre Pour s'inscrire : choisir Fo 287/2-W1

## L'INTELLIGENCE ÉMOTIONNELLE, UN SOLIDE POTENTIEL D'AVENIR ! FAVORISER LE DÉVELOPPEMENT DU QUOTIENT ÉMOTIONNEL ET DE L'ESTIME DE SOI À L'ÉCOLE !

Bérengère Fayt

Dates et lieu : 08/02 et 23/02/21 à Morlanwelz Pour s'inscrire : choisir Fo 205-M1

## MANIPULATION ET HARCÈLEMENT À L'ÉCOLE : UN PHÉNOMÈNE QUI INQUIÈTE ! QUELLES SOLUTIONS POUR LES IDENTIFIER, EN SORTIR ET S'EN SORTIR ?

Bérengère Fayt

Date et lieu : 23/10/20 à Wavre Pour s'inscrire : choisir Fo 208-W1

Date et lieu : 15/01/21 à Morlanwelz Pour s'inscrire : choisir Fo 208-M1

Date et lieu : 23/03/21 à Namur Pour s'inscrire : choisir Fo 208-N1

## AGRESSIVITÉ À L'ÉCOLE ET GESTION DE CONFLIT : QUE FAIRE ? IDENTIFIER LES MÉCANISMES ET AGIR À RESTAURER UNE COMMUNICATION FAVORABLE ET RESPECTUEUSE ENTRE TOUS

Bérengère Fayt

Date et lieu : 26/11/20 à Namur Pour s'inscrire : choisir Fo 225-N1

## ENSEIGNER AUX ÉLÈVES À AU HAUT POTENTIEL : PISTES PÉDAGOGIQUES CONCRÈTES ET PRATIQUES APPRENDRE À APPRENDRE, DIFFÉREMENT

Bérengère Fayt

Date et lieu : 21/01/21 à Wavre Pour s'inscrire : choisir Fo 285-W1

## FORMATION À L'ARGUMENTATION ET À L'AUTO-DÉFENSE INTELLECTUELLE

asbl PhiloCité

Dates et lieu : 28/09 et 29/09/20 à Namur Pour s'inscrire : choisir Fo 295-N1

## LES JEUX DE POUVOIR À L'ÉCOLE

Sabine Louvieux

Date et lieu : 30/03/21 à Morlanwelz Pour s'inscrire : choisir Fo 201-M1

## LA MEILLEURE COMMUNICATION : L'ÉCOUTE ACTIVE

Sabine Louvieux

Date et lieu : 27/04/21 à Morlanwelz Pour s'inscrire : choisir Fo 203-M1

## L'ENNÉAGRAMME

Fabienne Descamps

### Module 1 Initiation : Se découvrir et accueillir l'autre avec l'ennéagramme

Dates et lieu : 12/11 et 13/11/20 à Bruxelles Pour s'inscrire : choisir Fo 230/1-B1

### Module 2 : Ennéagramme et pédagogie différenciée

Avoir suivi le module 1.

Dates et lieu : 18/03 et 19/03/21 à Wavre Pour s'inscrire : choisir Fo 230/2-W1

## DÉVELOPPER SA MÉMOIRE

Bernard Deloge (asbl « Pédagogie et Formations »)

Dates et lieu : 24/11 et 30/11/20 à Morlanwelz Pour s'inscrire : choisir Fo 247-M1



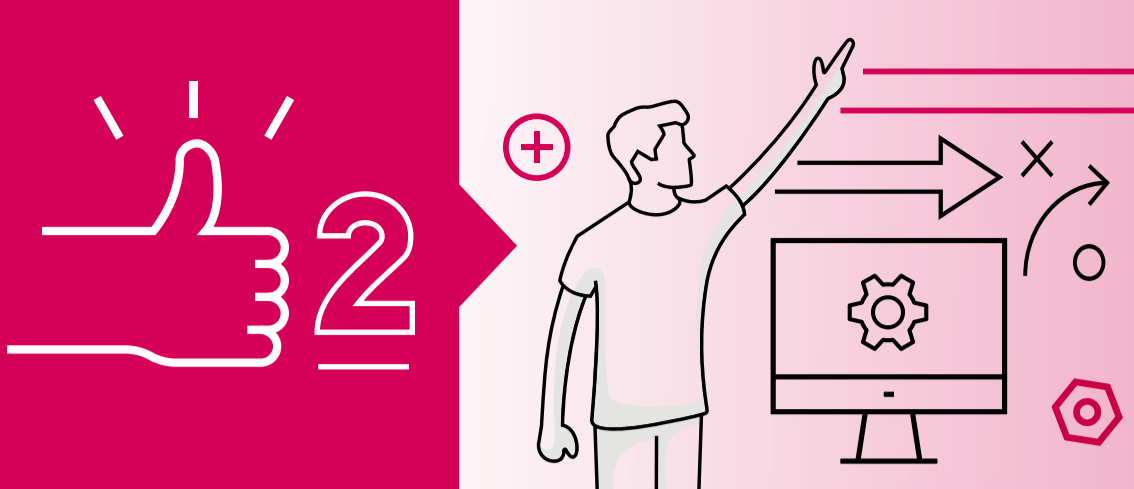

## COMMENT ÉVITER LE SYNDROME DU PROFESSEUR IDÉAL, CANALISER LA PRESSION ET STIMULER SES COMPÉTENCES ?

**NOUVEAU**

Mireille Vergucht (asbl Tarento)

Dates et lieu : 13/11 et 19/11/20 à Namur Pour s'inscrire : choisir Fo 286-N1

## AIDER LES ADOLESCENTS À APPRIVOISER LEURS ÉMOTIONS GRÂCE À LA PLEINE CONSCIENCE, C'EST POSSIBLE !

**NOUVEAU**

Mireille Vergucht (asbl Tarento)

Date et lieu : 06/10/20 à Seraing Pour s'inscrire : choisir Fo 241-S1  
Date et lieu : 10/11/20 à Namur Pour s'inscrire : choisir Fo 241-N1

## PRATIQUER LA PLEINE CONSCIENCE AU TRAVAIL POUR RÉGULER LE STRESS ET RETROUVER DE LA SÉRÉNITÉ

**NOUVEAU**

Une tenue décontractée facilite les exercices !

Mireille Vergucht (asbl Tarento)

Dates et lieu : 02/03 et 05/03/21 à Seraing Pour s'inscrire : choisir Fo 254-S1  
Dates et lieu : 15/03 et 18/03/21 à Namur Pour s'inscrire : choisir Fo 254-N1

## AUTOMASSAGES RELAXANTS ET MICROMOUVEMENTS DYNAMISANTS

**NOUVEAU**

Tenue souple souhaitée.

Églantine Wéry (asbl Tarento)

Date et lieu : 26/02/21 à Seraing Pour s'inscrire : choisir Fo 291-S1  
Date et lieu : 16/03/21 à Charleroi Pour s'inscrire : choisir Fo 291-C1

## DÉCOUVRIR LE YOGA SANS CONTRAINTE ET SANS PRESSION

Églantine Wéry (asbl Tarento)

Date et lieu : 12/11/20 à Bruxelles Pour s'inscrire : choisir Fo 280-B1  
Date et lieu : 02/02/21 à Seraing Pour s'inscrire : choisir Fo 280-S1

## DÉTENDRE LE CORPS POUR AVOIR L'ESPRIT PLUS OUVERT

Tenue décontractée souhaitée.

Églantine Wéry (asbl Tarento)

Date et lieu : 15/03/21 à Morlanwelz Pour s'inscrire : choisir Fo 288-M1

## SE PROTÉGER DU BRUIT ET DE LA FATIGUE

Églantine Wéry (asbl Tarento)

Date et lieu : 18/01/21 à Seraing Pour s'inscrire : choisir Fo 257-S1

## NEUROSCIENCES ET PÉDAGOGIE : ENTRE MYTHES ET RÉALITÉS, QUE GARDER ?

**NOUVEAU**

Raphaël Sentjens (asbl Tarento)

Dates et lieu : 12/01 et 21/01/21 à Bruxelles Pour s'inscrire : choisir Fo 211-B1

## ENCADRER SA CLASSE EFFICACEMENT : MÉTHODE POUR PROFESSEUR DÉBUTANT

**NOUVEAU**

Jeunes enseignants, enseignants débutants, enseignants confrontés à des publics difficiles, membres d'équipes pédagogiques cherchant des outils pratiques pour prévenir et gérer les conflits.

Raphaël Sentjens (asbl Tarento)

Date et lieu : 23/10/20 à Seraing Pour s'inscrire : choisir Fo 223-S1  
Date et lieu : 26/11/20 à Bruxelles Pour s'inscrire : choisir Fo 223-B1

## ABORDER L'ÉCOLOGIE AVEC SA CLASSE DE MANIÈRE LUDIQUE

**NOUVEAU**

Raphaël Sentjens (asbl Tarento)

Dates et lieu : 10/11 et 16/11/20 à Seraing Pour s'inscrire : choisir Fo 276-S1

## IL N'Y A PAS D'ÉLÈVE MOTIVÉ, SEULEMENT DES (DIS)COURS CAPTIVANTS !

**NOUVEAU**

Amélie Dierckx de Casterlé (asbl Tarento)

Date et lieu : 01/02/21 à Bruxelles Pour s'inscrire : choisir Fo 293-B1

# FORMATIONS EN VUE DE L'AMÉLIORATION DES CLIMATS D'ÉCOLE

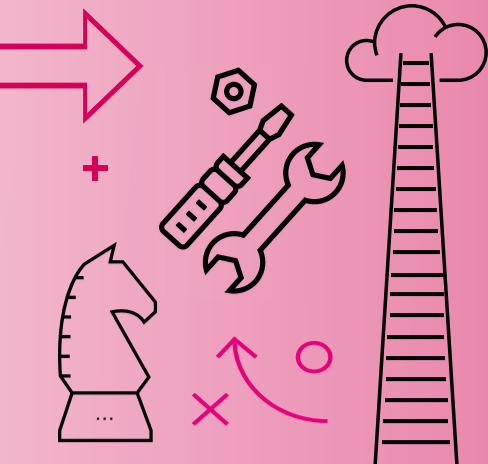

## COMMENT MOBILISER SES FORCES ET DÉVELOPPER MOTIVATION ET DÉTERMINATION ?

**NOUVEAU**

Amélie Dierckx de Casterlé (asbl Tarento)

Date et lieu : 18/01/21 à Charleroi Pour s'inscrire : choisir Fo 264-C1  
Date et lieu : 26/02/21 à Seraing Pour s'inscrire : choisir Fo 264-S1

## RENFORCER SON INTELLIGENCE ÉMOTIONNELLE ET AMÉLIORER SES QUALITÉS RELATIONNELLES

Amélie Dierckx de Casterlé (asbl Tarento)

Dates et lieu : 22/03 et 26/03/21 à Seraing Pour s'inscrire : choisir Fo 275-S1

## PSYCHOLOGIE POSITIVE ET PÉDAGOGIE : UN DUO GAGNANT !

Amélie Dierckx de Casterlé (asbl Tarento)

Date et lieu : 23/11/20 à Bruxelles Pour s'inscrire : choisir Fo 213-B1  
Date et lieu : 24/11/20 à Charleroi Pour s'inscrire : choisir Fo 213-C1

## GÉNÉRATION ALPHA : QUI SONT LES JEUNES À QUI NOUS ENSEIGNONS ?

**NOUVEAU**

Aude Piccolo (asbl Tarento)

Date et lieu : 09/10/20 à Bruxelles Pour s'inscrire : choisir Fo 255-B1  
Date et lieu : 19/10/20 à Morlanwelz Pour s'inscrire : choisir Fo 255-M1

## DONNER ENVIE D'APPRENDRE : LE KIT DE SURVIE DU PROFESSEUR

**NOUVEAU**

Aude Piccolo (asbl Tarento)

Date et lieu : 02/02/21 à Seraing Pour s'inscrire : choisir Fo 269-S1

## À LA RECHERCHE DU TEMPS PERDU : SURMONTER LA PROCRASTINATION POUR (RE)CONQUÉRIR SA LIBERTÉ

**NOUVEAU**

Aude Piccolo (asbl Tarento)

Date et lieu : 18/01/21 à Seraing Pour s'inscrire : choisir Fo 278-S1

## COMPRENDRE ET RÉINVENTER NOS RITUELS POUR EXPLOITER NOTRE PLEIN POTENTIEL

**NOUVEAU**

Aude Piccolo (asbl Tarento)

Date et lieu : 16/11/20 à Seraing Pour s'inscrire : choisir Fo 279-S1

## S'INSPIRER D'EXPÉRIENCES PÉDAGOGIQUES INNOVANTES ET STIMULER LES QUALITÉS NÉCESSAIRES À LA RÉUSSITE

**NOUVEAU**

Aude Piccolo (asbl Tarento)

Date et lieu : 26/03/21 à Seraing Pour s'inscrire : choisir Fo 283-S1

## ATELIER D'AUTO-HYPNOSE POUR L'ENSEIGNANT

Julien Dupuis (asbl Cocoon)

### Module 1

Dates et lieu : 27/01, 28/01 et 29/01/21 à Han-sur-Lesse (résidentiel) Pour s'inscrire : choisir Fo 273/1-A  
Dates et lieu : 17/03, 18/03 et 19/03/21 à Han-sur-Lesse (résidentiel) Pour s'inscrire : choisir Fo 273/1-B

### Module 2

Avoir participé au module 1.

Dates et lieu : 10/02, 11/02 et 12/02/21 à Han-sur-Lesse (résidentiel) Pour s'inscrire : choisir Fo 273/2

## FAIRE AUTORITÉ... SANS ÊTRE AUTORITAIRE !

**NOUVEAU**

Marilyn Quoilin (asbl Cocoon)

Date et lieu : 22/01/21 à Wavre Pour s'inscrire : choisir Fo 242-W1

## TRAVAILLER ET ENSEIGNER DE FAÇON PARTICIPATIVE AVEC L'INTELLIGENCE COLLECTIVE

**NOUVEAU**

Bertrand Willems (asbl Cocoon)

Dates et lieu : 11/03 et 12/03/21 à Seraing Pour s'inscrire : choisir Fo 233-S1



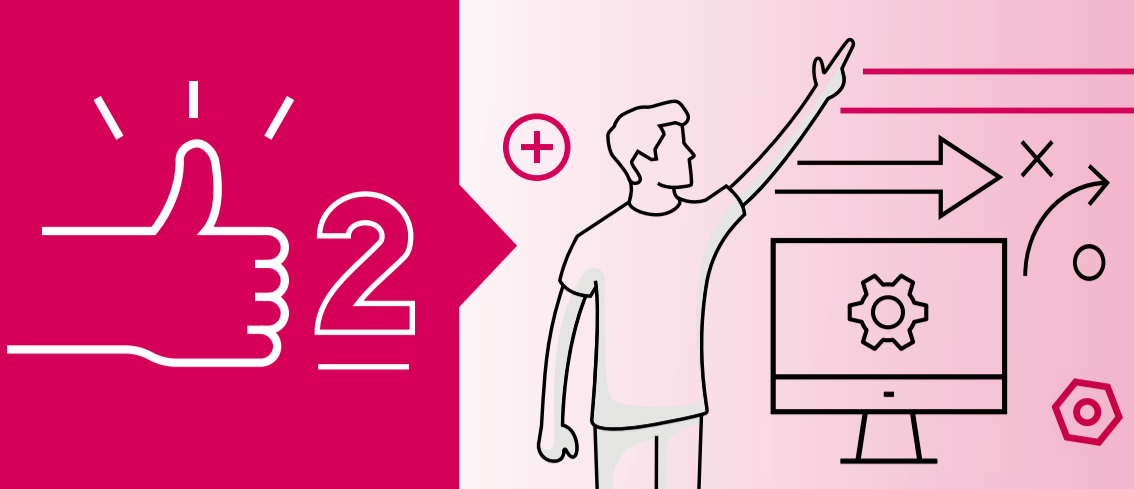

## **DYNAMISER L'ÉLABORATION ET LE SUIVI DE SON PLAN D'ACTIONS (CONTRAT D'OBJECTIFS/PACTE D'EXCELLENCE) PAR DES OUTILS ISSUS DE L'INTELLIGENCE COLLECTIVE** **NOUVEAU**

Bertrand Willems (asbl Cocoon)

Date et lieu : 13/11/20 à Seraing Pour s'inscrire : choisir Fo 221-S1

## **LE BURN OUT : L'AFFAIRE DE TOUS !** **NOUVEAU**

Véronique Dayez (asbl Cocoon)

Dates et lieu : 26/01 et 29/01/21 à Charleroi Pour s'inscrire : choisir Fo 224-C1

## **LE STRESS : AMI OU ENNEMI ?** **NOUVEAU** **Comment faire pour qu'il soit un levier vers un mieux-être ?**

Véronique Dayez (asbl Cocoon)

Dates et lieu : 08/01 et 12/01/21 à Charleroi Pour s'inscrire : choisir Fo 226-C1

## **CRÉER DES FORMULATIONS DE SOCIALISATIONS POUR DES SITUATIONS DIFFICILES EN CLASSE UN OUTIL PRATIQUE POUR VIVRE EN CLASSE** **NOUVEAU**

Christiane François (asbl Cocoon)

Date et lieu : 22/01/21 à Seraing Pour s'inscrire : choisir Fo 231-S1

## **DÉCROCHER OU S'ACCROCHER : QUEL DILEMME POUR LES ADOS ?**

Florence Dequenne (asbl Cocoon)

Dates et lieu : 24/11 et 01/12/20 à Wavre Pour s'inscrire : choisir Fo 228-W1

## **S'AFFIRMER SANS SE TAIRE OU S'IMPOSER !**

Florence Dequenne (asbl Cocoon)

Dates et lieu : 05/01 et 19/01/21 à Bruxelles Pour s'inscrire : choisir Fo 235-B1

## **LA CRÉATIVITÉ, UN ATOUT POUR L'ENSEIGNEMENT**

Isabelle Evrard (asbl Cocoon)

Dates et lieu : 04/03 et 05/03/21 à Morlanwelz Pour s'inscrire : choisir Fo 220-M1

## **AMÉLIORER LA CONCENTRATION ET LA MÉMORISATION DES APPRENANTS ?** **NOUVEAU**

Sherlla Oliveira (asbl Cocoon)

Date et lieu : 21/01/21 à Seraing Pour s'inscrire : choisir Fo 244-S1

## **DONNER LE PLAISIR D'APPRENDRE AUX ÉLÈVES** **NOUVEAU**

Sherlla Oliveira (asbl Cocoon)

Dates et lieu : 19/11 et 20/11/20 à Seraing Pour s'inscrire : choisir Fo 258-S1

## **LA MÉDITATION DYNAMIQUE, UN OUTIL PRÉCIEUX POUR CAPTER L'ATTENTION, AMÉLIORER LA MÉMORISATION, CANALISER LES ÉMOTIONS DES ÉLÈVES ET DES ENSEIGNANTS** **NOUVEAU**

Sherlla Oliveira (asbl Cocoon)

Date et lieu : 09/11/20 à Namur Pour s'inscrire : choisir Fo 246-N1  
Date et lieu : 07/12/20 à Seraing Pour s'inscrire : choisir Fo 246-S1

## **COMMENT GÉRER SON TEMPS DE FAÇON CONSTRUCTIVE ?**

Sherlla Oliveira (asbl Cocoon)

Dates et lieu : 14/01 et 15/01/21 à Wavre Pour s'inscrire : choisir Fo 214-W1

## **GÉRER, AU MIEUX, SA CLASSE PAR LA MISE EN PROJET DES ÉLÈVES** **NOUVEAU**

Christelle Colleaux (asbl Cocoon)

Dates et lieu : 15/03 et 16/03/21 à Wavre Pour s'inscrire : choisir Fo 236-W1

## **DIFFÉRENCIER ET COOPÉRER AVEC LES PRATIQUES COLLABORATIVES** **NOUVEAU**

Christelle Colleaux (asbl Cocoon)

Dates et lieu : 23/11 et 01/12/20 à Wavre Pour s'inscrire : choisir Fo 239-W1





# FORMATIONS EN VUE DE L'AMÉLIORATION DES CLIMATS D'ÉCOLE

## ÉVALUER, DIFFÉRENCIER, S'ADAPTER

 Christelle Colleaux (asbl Cocoon)

Dates et lieu : 08/02 et 09/02/21 à Morlanwelz Pour s'inscrire : choisir Fo 207-M1

## DÉCROCHAGE SCOLAIRE CHEZ LES PROFS... L'AUTRE DÉCROCHAGE !

 Christelle Colleaux (asbl Cocoon)

Dates et lieu : 28/01 et 29/01/21 à Namur Pour s'inscrire : choisir Fo 202-N1

## ÉMOTIONS DORSALES : DEVENIR DORSA-LOGIQUE AU QUOTIDIEN

 Tenue décontractée souhaitée.

 Denis Dropsy (asbl Cocoon)

Dates et lieu : 16/11 et 17/11/20 à Grivegnée Pour s'inscrire : choisir Fo 209

## DEUX ANTI-STRESS MAGIQUES : POSER SA VOIX ET RIRE

 Géraldine Cozier (asbl Cocoon)

Dates et lieu : 15/03 et 18/03/21 à Grivegnée Pour s'inscrire : choisir Fo 237

## COMMENT LE STRESS SE GÈRE EN LIEN AVEC NOS ÉMOTIONS ?

**NOUVEAU**

 Hendrika Hermans et Karine Mal (asbl Médiations)

Date et lieu : 23/11/20 à Bruxelles Pour s'inscrire : choisir Fo 204-B1

## TRANSFORMER LES TENSIONS DU CONFLIT EN OPPORTUNITÉS CRÉATIVES

**NOUVEAU**

 Hendrika Hermans et Karine Mal (asbl Médiations)

Date et lieu : 19/11/20 à Morlanwelz Pour s'inscrire : choisir Fo 282-M1

Date et lieu : 22/03/21 à Bruxelles Pour s'inscrire : choisir Fo 282-B1

## QUAND LE SPECTRE DU BURN OUT PLANE... UTILISEZ VOS RESSOURCES POUR PRENDRE SOIN DE VOUS

 Tenue décontractée souhaitée pour bénéficier au maximum des activités corporelles.

 Hendrika Hermans et Karine Mal (asbl Médiations)

Dates et lieu : 01/03 et 16/03/21 à Wavre Pour s'inscrire : choisir Fo 219-W1

## INITIATION À LA MÉDITATION À L'ÉCOLE, POUR ALLIER EFFICACITÉ ET TRANQUILLITÉ

 Hendrika Hermans et Karine Mal (asbl Médiations)

Date et lieu : 22/10/20 à Bruxelles Pour s'inscrire : choisir Fo 281-B1

Date et lieu : 08/03/21 à Charleroi Pour s'inscrire : choisir Fo 281-C1

## EFT « EMOTIONAL FREEDOM TECHNIQUE » POUR L'ENSEIGNANT UN OUTIL PERSONNEL POUR HARMONISER LES DIFFICULTÉS ÉMOTIONNELLES, MENTALES ET PHYSIQUES

 Hendrika Hermans et Karine Mal (asbl Médiations)

Date et lieu : 26/10/20 à Seraing Pour s'inscrire : choisir Fo 238-S1

## L'OUTIL PUISSANT DE LA PNL EST AU SERVICE DE TOUTES LES MATIÈRES ENSEIGNÉES

 Jean-Michel Schmitz (asbl Médiations)

Dates et lieu : 26/10 et 13/11/20 à Morlanwelz Pour s'inscrire : choisir Fo 271-M1

## COMMENT CONCILIER DIALOGUE, VALEURS ET HUMANITÉ ? (INTRODUCTION À LA COMMUNICATION NON-VIOLENTE)

 Françoise Delneste

Dates et lieu : 26/04 et 27/04/21 à Charleroi Pour s'inscrire : choisir Fo 222-C1

## COMMUNIQUER, OUI MAIS COMMENT ?

 Françoise Delneste

Dates et lieu : 03/05 et 04/05/21 à Morlanwelz Pour s'inscrire : choisir Fo 248-M1



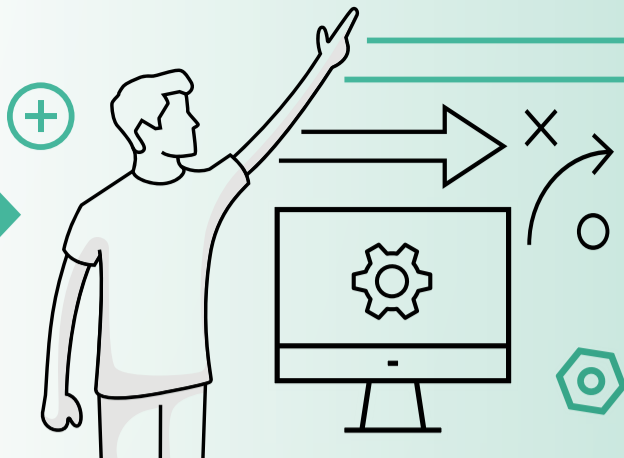
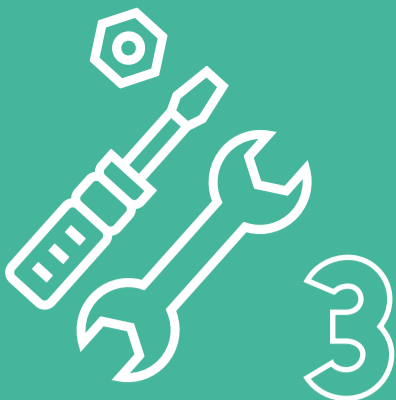

## CPU ET LE CARNET D'ACCOMPAGNEMENT DANS LE CADRE DE LA REMÉDIATION POUR L'OPTION...

**NOUVEAU**

### COIFFEUR

Yvonne de Grady (FCC)

Date et lieu :	05/10/20 à Wavre	Pour s'inscrire : choisir	Fo 381/4-W1
Date et lieu :	01/12/20 à Morlanwelz	Pour s'inscrire : choisir	Fo 381/4-M1
Date et lieu :	28/05/21 à Seraing	Pour s'inscrire : choisir	Fo 381/4-S1

## LA CPU DANS L'OPTION DE BASE GROUPEE « RESTAURATEUR/RESTAURATRICE » ET LA VALIDATION DES UAA

**NOUVEAU**

Les professeurs des 2<sup>e</sup> et 3<sup>e</sup> degrés professionnels de l'OBG « Restaurateur/Restauratrice » de l'enseignement secondaire.

François Goffinet (FCC)

Date et lieu :	09/10/20 à Wavre	Pour s'inscrire : choisir	Fo 383-W1
Date et lieu :	16/11/20 à Morlanwelz	Pour s'inscrire : choisir	Fo 383-M1
Date et lieu :	26/04/21 à Seraing	Pour s'inscrire : choisir	Fo 383-S1

## ÉLABORER UNE ÉPREUVE DE QUALIFICATION EN « PUÉRICULTURE » À PARTIR D'UNE FSPS

**NOUVEAU**

Les professeurs du 3<sup>e</sup> degré professionnel de l'OBG « Puériculteur/Puéricultrice » de l'enseignement secondaire.

François Goffinet (FCC)

Date et lieu :	13/10/20 à Morlanwelz	Pour s'inscrire : choisir	JF 19-M1
Date et lieu :	26/11/20 à Wavre	Pour s'inscrire : choisir	JF 19-W1
Date et lieu :	06/05/21 à Namur	Pour s'inscrire : choisir	JF 19-N1

## ÉLABORER UN SCHEMA DE PASSATION ET UNE ÉPREUVE DE QUALIFICATION EN « AIDE-SOIGANT(E) » À PARTIR D'UNE FSPS

**NOUVEAU**

Les professeurs du 3<sup>e</sup> degré professionnel de l'OBG « Aide-soignant(e) » de l'enseignement secondaire.

François Goffinet (FCC)

Date et lieu :	23/10/20 à Charleroi	Pour s'inscrire : choisir	JF 21-C1
Date et lieu :	12/11/20 à Wavre	Pour s'inscrire : choisir	JF 21-W1
Date et lieu :	11/05/21 à Seraing	Pour s'inscrire : choisir	JF 21-S1

## ÉLABORER UN SCHEMA DE PASSATION ET UNE ÉPREUVE DE QUALIFICATION EN « ANIMATEUR/ANIMATRICE » À PARTIR D'UNE FSPS

**NOUVEAU**

Les professeurs du 3<sup>e</sup> degré professionnel de l'OBG « Animateur/Animatrice » de l'enseignement secondaire.

François Goffinet (FCC)

Date et lieu :	29/10/20 à Morlanwelz	Pour s'inscrire : choisir	JF 22-M1
Date et lieu :	01/12/20 à Seraing	Pour s'inscrire : choisir	JF 22-S1
Date et lieu :	17/05/21 à Wavre	Pour s'inscrire : choisir	JF 22-W1

## VALORISATION DES MÉTIERS : COMMUNICATION PROFESSIONNELLE ET DÉONTOLOGIE DANS LES MÉTIERS

### AIDE FAMILIALE

Yvonne de Grady (FCC)

Date et lieu :	21/01/21 à Wavre	Pour s'inscrire : choisir	Fo 387/2-W1
Date et lieu :	04/02/21 à Seraing	Pour s'inscrire : choisir	Fo 387/2-S1

## LA REMÉDIATION, UNE DÉMARCHÉ PÉDAGOGIQUE À PART ENTIERE AU SERVICE DE LA RÉUSSITE DES ÉLÈVES

**NOUVEAU**

Yvonne de Grady (FCC)

### CPU

Date et lieu :	29/09/20 à Wavre	Pour s'inscrire : choisir	Fo 388/1-W1
Date et lieu :	21/05/21 à Morlanwelz	Pour s'inscrire : choisir	Fo 388/1-M1

### SECTEUR 8

Date et lieu :	23/02/21 à Seraing	Pour s'inscrire : choisir	Fo 388/2-S1
Date et lieu :	25/03/21 à Wavre	Pour s'inscrire : choisir	Fo 388/2-W1





# FORMATIONS DES PROFESSEURS DE COURS TECHNIQUES ET DE PRATIQUE PROFESSIONNELLE

## RÉALISER DES DÉCORS SIMPLES ET FACILES À PARTIR DE FRUITS ET LÉGUMES

**NOUVEAU**

Secteur 8 : Services aux personnes.  
 François Goffinet (FCC)

Date et lieu :	20/11/20 à Tournai	Pour s'inscrire : choisir	Fo 700-T1
Date et lieu :	23/02/21 à Liège	Pour s'inscrire : choisir	Fo 700-L1
Date et lieu :	18/03/21 à Libramont	Pour s'inscrire : choisir	Fo 700-LT1

## RÉALISER DES DÉCORS EN POTIRON POUR HALLOWEEN

**NOUVEAU**

Secteurs 4 et 8 : Hôtellerie-Alimentation et Services aux personnes.  
 François Goffinet (FCC)

Date et lieu :	15/10/20 à Libramont	Pour s'inscrire : choisir	Fo 701-LT1
Date et lieu :	19/10/20 à Tournai	Pour s'inscrire : choisir	Fo 701-T1
Date et lieu :	27/10/20 à Liège	Pour s'inscrire : choisir	Fo 701-L1

## CES PLANTES SAUVAGES QUI FONT DES MERVEILLES DANS NOS ASSIETTES

**NOUVEAU**

Secteurs 4 et 8 : Hôtellerie-Alimentation et Services aux personnes.  
 François Goffinet (FCC)

Date et lieu :	05/10/20 à Jambes	Pour s'inscrire : choisir	Fo 702-J1
Date et lieu :	22/04/21 à Libramont	Pour s'inscrire : choisir	Fo 702-LT1

## LES ALLERGÈNES ET LES TEXTURANTS COMME « AIDE CULINAIRE » POUR DONNER DE L'ÉMOTION...

**NOUVEAU**

Secteurs 4 et 8 : Hôtellerie-Alimentation et Services aux personnes.  
 Yvonne de Grady (FCC)

Date et lieu :	30/03/21 à Libramont	Pour s'inscrire : choisir	Fo 703
----------------	----------------------	---------------------------	--------

## LA GASTRONOMIE VÉGAN

**NOUVEAU**

Secteurs 4 et 8 : Hôtellerie-Alimentation et Services aux personnes.  
 Yvonne de Grady (FCC)

Date et lieu :	17/11/20 à Libramont	Pour s'inscrire : choisir	Fo 704-LT
Date et lieu :	12/03/21 à Liège	Pour s'inscrire : choisir	Fo 704-LG

## BISCUITERIE : ASSORTIMENT DE FINGERS DU CHOCOLATIER DARCIS

**NOUVEAU**

Secteurs 4 et 8 : Hôtellerie-Alimentation et Services aux personnes.  
 Yvonne de Grady (FCC)

Date et lieu :	19/10/20 à Tournai	Pour s'inscrire : choisir	Fo 705
----------------	--------------------	---------------------------	--------

## L'ART D'OUVRIER L'APPÉTIT, LES HORS-D'ŒUVRE FROIDS : LES PÂTÉS, LES GALANTINES, LES TERRINES

**NOUVEAU**

Secteurs 4 et 8 : Hôtellerie-Alimentation et Services aux personnes.  
 Yvonne de Grady (FCC)

Date et lieu :	29/01/21 à Tournai	Pour s'inscrire : choisir	Fo 706
----------------	--------------------	---------------------------	--------

## LES RÉGIMES ALIMENTAIRES ET L'ALIMENTATION CHEZ LES PERSONNES EN INSTITUTIONS (SANS SEL, HACHÉ, MIXÉ, MOULU...)

**NOUVEAU**

Secteurs 4 et 8 : Hôtellerie-Alimentation et Services aux personnes.  
 Yvonne de Grady (FCC)

Date et lieu :	14/09/20 à Tournai	Pour s'inscrire : choisir	Fo 707
----------------	--------------------	---------------------------	--------

## BISCUITS DE SAINT-NICOLAS

**NOUVEAU**

Secteurs 4 et 8 : Hôtellerie-Alimentation et Services aux personnes.  
 Yvonne de Grady (FCC)

Date et lieu :	23/10/20 à Liège	Pour s'inscrire : choisir	Fo 708
----------------	------------------	---------------------------	--------

Légende : Public Prérequis Matériel Formateur-Formatrice Information



Avec le soutien du Fonds social européen

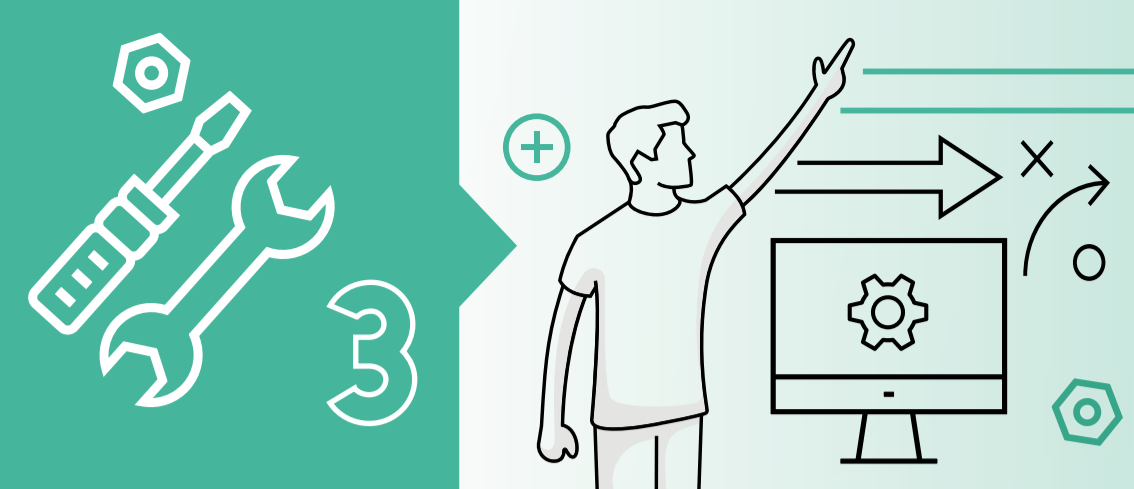

## THERMOMIX

**NOUVEAU**

Secteurs 4 et 8 : Hôtellerie-Alimentation et Services aux personnes.  
 Yvonne de Grady (FCC)

Date et lieu : 07/05/21 à Liège Pour s'inscrire : choisir Fo 709

## MACARONS

**NOUVEAU**

Secteurs 4 et 8 : Hôtellerie-Alimentation et Services aux personnes.  
 Yvonne de Grady (FCC)

Date et lieu : 15/01/21 à Liège Pour s'inscrire : choisir Fo 710

## DIFFÉRENTES FAÇONS DE TRAVAILLER LE POULET

**NOUVEAU**

Secteurs 4 et 8 : Hôtellerie-Alimentation et Services aux personnes.  
 Yvonne de Grady (FCC)

Date et lieu : 24/09/20 à Liège Pour s'inscrire : choisir Fo 711

## MASQUES EN CHOCOLAT ET DÉCORS

**NOUVEAU**

Secteurs 4 et 8 : Hôtellerie-Alimentation et Services aux personnes.  
 Yvonne de Grady (FCC)

Date et lieu : 26/02/21 à Liège Pour s'inscrire : choisir Fo 713

## COMMENT UTILISER UN CTA AVEC LES ÉLÈVES DU PREMIER DEGRÉ

**NOUVEAU**

Secteurs 4 et 8 : Hôtellerie-Alimentation et Services aux personnes.  
 Yvonne de Grady (FCC)

Date et lieu : 29/03/21 à Liège Pour s'inscrire : choisir Fo 712

## À LA DÉCOUVERTE DE L'AUTOMATISATION (DI - DS) APPRENTISSAGE DES TECHNIQUES DE PROGRAMMATION DE BASE AVEC LE LOGICIEL PROCESSIM (TECHNOLOGIE TOUT OU RIEN - T.O.R.)

- A l'issue de la formation, le professeur recevra quatre licences du logiciel ProceSim pour son établissement scolaire, ainsi qu'une licence personnelle.
- Être familiarisé avec l'outil informatique et connaissances de base sur la logique combinatoire et la logique séquentielle.
- Fabrice Scopel

Durée et lieu : 4 jours à Morlanwelz Pour s'inscrire : choisir Fo 313/1-M1

## PERFECTIONNEMENT EN AUTOMATISATION (DI - DS) APPRENTISSAGE DES TECHNIQUES DE PROGRAMMATION AVANCÉE AVEC LE LOGICIEL PROCESSIM (TECHNOLOGIES ANALOGIQUE ET TOR)

- A l'issue de la formation, le professeur recevra quatre licences du logiciel ProceSim pour son établissement scolaire, ainsi qu'une licence personnelle.
- Être familiarisé avec l'outil informatique et connaissances de base sur la logique combinatoire et la logique séquentielle. Connaissances de base du logiciel ProceSim.
- Fabrice Scopel

Durée et lieu : 4 jours à Morlanwelz Pour s'inscrire : choisir Fo 313/2-M1

## À LA DÉCOUVERTE DU LOGICIEL TIA PORTAL, DES AUTOMATES SIEMENS S7-1200 / S7-1500 / NOUVEAU SIMULATEUR PLCSIM ET DE L'INTERFACE HOMME/MACHINE SIMATIC HMI KTP600

- A l'issue de la formation, le professeur recevra quatre licences du logiciel ProceSim pour son établissement scolaire, ainsi qu'une licence personnelle.
- Être familiarisé avec l'outil informatique et connaissances de base sur la logique combinatoire et la logique séquentielle. Connaissances de base du logiciel ProceSim.
- Fabrice Scopel

Durée et lieu : 4 jours à Morlanwelz Pour s'inscrire : choisir Fo 321-M1





# FORMATIONS DES PROFESSEURS DE COURS TECHNIQUES ET DE PRATIQUE PROFESSIONNELLE

Le contenu détaillé  
de toutes les formations sur  
**WWW.PROFOR.BE**

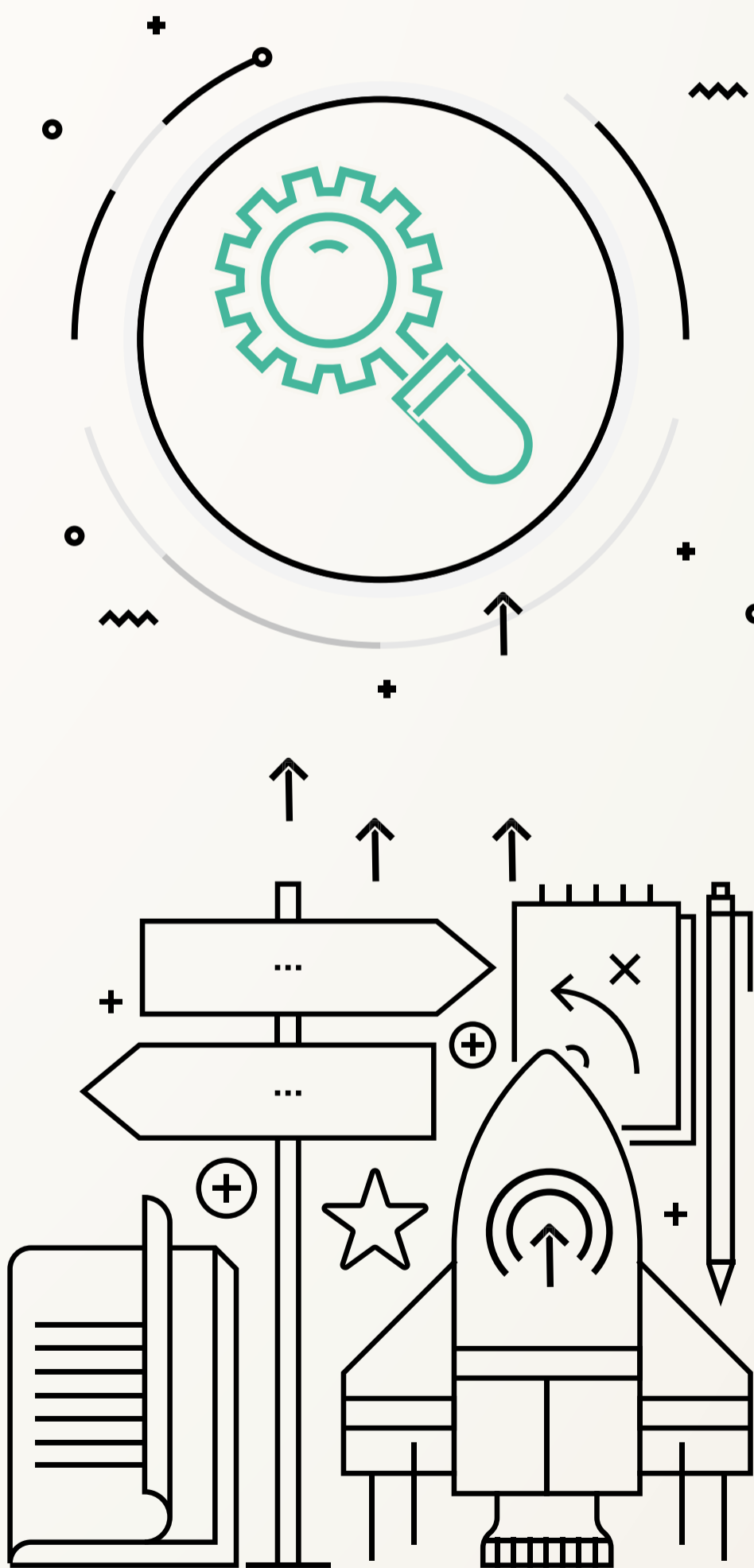

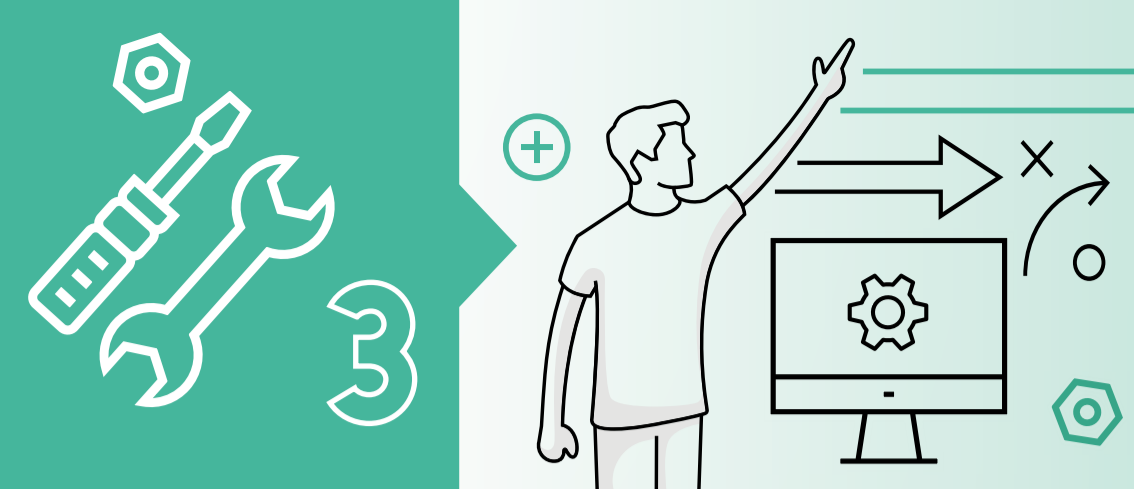

## LES CENTRES DE TECHNOLOGIES AVANCÉES (CTA)

### CTA FORMATIONS AGRONOMIQUES DES SECTEURS VERTS

**Institut et Centre Techniques Horticoles de la C.F.**

Chemin de la Sibérie, 4 - 5030 Gembloux  
Tél. : 081/62 52 30

**i** Un catalogue présentant les formations de façon détaillée est disponible sur simple demande auprès du CTA.

### CTA EN MÉCANIQUE - CARROSSERIE

**ITCF Henri Maus**

Place de l'École des Cadets, 4 - 5000 Namur  
Tél. : 081/35 15 56

**p** Veuillez prendre contact avec le CTA.

**Les capteurs et actionneurs automobiles**

Utilisation de l'oscilloscope

Moteur AdBlue norme Euro 6

La géométrie des trains roulants

La climatisation automobile

Les feux xénon

La direction assistée électrique

La boîte de vitesse robotisée

Le multiplexage automobile

### CTA EN MÉCANIQUE DES MOTEURS

**Athénée Provincial**

Rue Erna, 3b - 7900 Leuze-en-Hainaut  
Tél. : 069/84 68 06

**p** Veuillez prendre contact avec le CTA.

UAA1/Préparation d'un véhicule neuf	14/09/20
UAA2/Entretien/Elec de base	15/09/20
UAA3/Contrôle du dessous, roues, freins et géométrie	05/10/20
UAA3/Électricité de l'habitacle, appareil de diagnostic et initiation à la climatisation	06/10/20
UAA4/Comp moteur, principe 4 temps et distribution	03/12/20
UAA4/Éclairage, batterie et circuit de charge	04/12/20
UAA5/CT - Formation	08/03/21 ou 01/04/21
UAA6/Diagnostic-Instruments de mesure	12/10/20 ou 29/03/21 ou 30/03/21
UAA6/Multiplexage	13/10/20
UAA6/Capteurs-actuateurs	09/03/21
UAA8/Géométrie/sup/freinage	11/03/21 ou 12/03/21

### CTA CHÂÎNES DE PRODUCTION, AUTOMATES PROGRAMMABLES (API), ÉLECTROPNEUMATIQUE, ÉLECTRONIQUE, ROBOTIQUE

**Athénée Royal Serge Creuz**

Rue Piers, 95 - 1080 Molenbeek-Saint-Jean  
Tél. : 02/414 28 96

**p** Veuillez prendre contact avec le CTA.

Électrotechnique & mécanique	15/10/20
Technique de mesure « Grandeurs non électriques » (Température, Pression, Force)	20/10/20
Relais programmable « LOGO SIEMENS »	22/10/20
Moteurs asynchrones	10/11/20
Moteur pas à pas et Moteur BLCD (Brushless)	12/11/20
Technique de régulation « Introduction pratique » et « régulation PID »	07/01/21
Création d'une chaîne de production	18/01/21
Chaîne de production et manutention automatisée - Système IMS : élément simple d'une chaîne de production	09/02/21
Pneumatique/Électropneumatique et Les capteurs dans l'automatisme	08/02/21
Automatisme de terrain API Siemens S7-300	23/02/21
Régulation de niveau avec réservoir avec un régulateur universel	08/03/21
Électronique de puissance : onduleur- hacheur - convertisseur	16/03/21
Circuit avec relais de sécurité	22/04/21
Communication Profinet	26/04/21

P.S. : Toute autre formation à la carte peut être programmée à la demande d'un établissement lors de leurs journées pédagogiques sur site ; il suffit de nous contacter afin de bloquer la ou les dates et de nous préciser le ou les sujets éventuels à développer.





# LES CENTRES DE TECHNOLOGIES AVANCÉES (CTA)

## CTA EN ÉLECTRICITÉ RÉSIDENTIELLE ET INDUSTRIELLE, DOMOTIQUE, TECHNIQUE DU FROID, HYDRAULIQUE

### Institut des Arts et Métiers

Boulevard de l'Abattoir, 50 - 1000 Bruxelles  
Tél. : 02/279 51 42

Veuillez prendre contact avec le CTA.

**Découverte des équipements « domotique » ou se donner des idées pour les exercices d'intégration** 4 jours à la demande

**Exercices d'intégration « hydraulique/pneumatique » : nos bancs didactiques et mini-pelleuse vous donnent des idées** 3 jours à la demande

**Technique du froid - pour les pros** 2 jours à la demande

## CTA CNC - USINAGE

### Athénée Royal

Rue des Prairies, 30 - 4630 Soumagne  
Tél. : 04/377 10 00

Veuillez prendre contact avec le CTA.

**Tournage ISO** 19/11 et 20/11/20 ou 10/12 et 11/12/20 ou 17/12 et 18/12/20

**Fraisage ISO** 21/01 et 22/01/21 ou 11/03 et 12/03/21 ou 27/05 et 28/05/21

**Tournage, Fraisage au choix** 03/06 et 04/06/21 ou 10/06 et 11/06/21 ou 17/06 et 18/06/21 ou 24/06 et 25/06/21

## CTA EN MÉCANIQUE APPLIQUÉE

### UT-IETS

Boulevard Roullier, 1 - 6000 Charleroi  
Tél. : 071/53 12 03

Veuillez prendre contact avec le CTA.

**Initiation aux commandes hydrauliques** 26/04/21 ou 20/05/21

**Perfectionnement aux commandes hydrauliques** 27/04/21 ou 21/05/21

**Maintenance des vérins hydrauliques et pneumatiques** 03/05/21 ou 17/05/21

**Raccordements hydrauliques** 04/05/21 ou 18/05/21

**Initiation aux commandes de base pneumatiques** 06/05/21 ou 10/05/21 ou 27/05/21

**Perfectionnement aux commandes de base pneumatiques** 07/05/21 ou 11/05/21 ou 28/05/21

**Initiation aux commandes de base électropneumatiques** 01/06/21

**Perfectionnement aux commandes de base électropneumatiques** 02/06/21

## CTA CHARPENTE ET OSSATURES BOIS

Rue Léon Moyaux, 80 - 7140 Morlanwelz  
Tél. : 064/55 46 79

Veuillez prendre contact avec le CTA.

**Cadwork 3D - Niveau 1** 14/09 et 15/09/20 ou 03/05 et 04/05/21

**Conception et fabrication d'une ferme industrielle** 28/09 et 29/09/20

**Usiner des éléments de charpente sur machine à commande numérique (centre d'usinage Routech Oikos)** 12/10/20 ou 26/10/20 ou 07/06/21

**Usiner sur machine à commande numérique - Réaliser une charpente à deux versants avec ferme traditionnelle** 14/12/20 ou 11/01/21

**Réaliser un cadre avec assemblages de base sans profilage « Constructeur-monteur en bâtiment structure bois » (CPU)** 17/05 et 18/05/21

**Préparation à la validation de l'UAA « Réaliser des raccords de versants (noue, arêtier...) »** 16/11/20 ou 30/11/20

## CTA FORMATIONS DANS LE DOMAINE DE L'AGRO-ALIMENTAIRE

### Institut Val-ITMA

Chaussée de Lille, 2 - 7500 Tournai  
Tél. : 069/89 02 53

Pour le détail des formations de chaque module, veuillez prendre contact avec le CTA.

**Module 1 : Chocolaterie-Biscuiterie**

**Module 2 : Cuisine de Collectivité**

**Module 3 : Charcuterie-Salaison**

## CTA EN GESTION HÔTELIÈRE

### École Hôtelière de la Province de Namur

Avenue de l'Ermitage, 7 - 5000 Namur  
Tél. : 081/77 58 94

Veuillez prendre contact avec le CTA.

**Le nouveau C.T.A. « Gestion hôtelière - Accueil-Réception », une mine d'or pour des apprentissages professionnellement significatifs !**



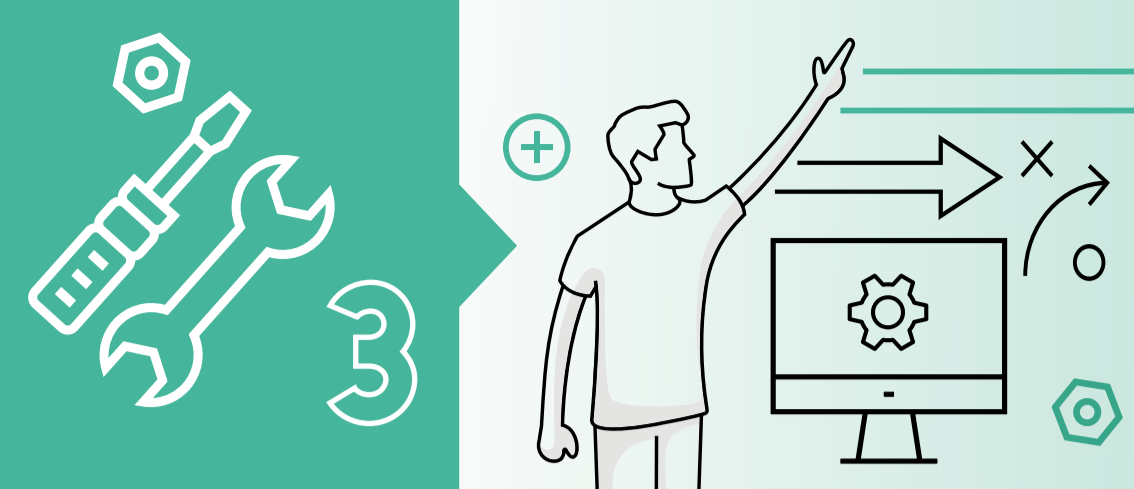

## CTA EXPERTISE SCIENTIFIQUE AU SERVICE DES MÉTIERS DE L'ALIMENTATION

### Institut Technique Centre Ardenne

Avenue Herbofin, 39 - 6800 Libramont  
Tél. : 061/23 05 42

Veuillez prendre contact avec le CTA.

**La marche en avant, les BPH avec mises en situation** 24/11/20 ou 26/11/20 ou 30/11/20 ou 03/12/20

**La cuisson à basse température avec construction de séquences pédagogiques** 12/01/21 ou 14/01/21 ou 25/01/21 ou 28/01/21

**La gastronomie végan** 11/02/21 ou 12/02/21 ou 23/02/21 ou 25/02/21

**Les allergènes en cuisine avec mises en situation** 09/03/21 ou 11/03/21 ou 22/03/21 ou 02/04/21

## CTA MÉTIERS DE BOUCHE

### CTA Métiers de bouche

Rue de Namur, 6 - 4000 Liège  
Tél. : 04/238 33 60

Veuillez prendre contact avec le CTA.

#### ATELIER CUISINE

Réalisation d'un menu avec initiation au Pacojet et au Thermomix - Les techniques de cuisson à basse température	22/10/20
Le travail des poissons en différentes cuissons et préparations	22/04/21
Les fruits de mer et crustacés en différentes cuissons et préparations	26/11/20
Réalisation d'un menu complet au Thermomix et la fonction vapeur	04/02/21
« Le laboratoire en cuisine » : les innovations de la cuisine moléculaire, la lyophilisation, la distillation et les concentrations	20/11/20

#### ATELIER CHOCOLATERIE

Initiation au chocolat, mise à température et réalisation de pralines	13/10/20
Méli-mélo de macarons en différentes coques et fourrages	17/11/20
Les glaces et sorbets au CTA (utilisation des turbines à glace et d'un pasteurisateur)	27/04/21

## CTA BOULANGERIE, CHOCOLATERIE, PÂTISSERIE, GLACERIE, HÔTELLERIE, RESTAURATION DE SALLE

### Institut Émile Gryzon

Avenue Émile Gryzon, 1 - 1070 Anderlecht  
Tél. : 02/526 74 64

Veuillez prendre contact avec le CTA.

#### SALLE ET BAR

Gérer par un système de caisse électronique (SCE) les commandes, les additions et les recettes des différents départements d'un établissement dans le secteur de l'HORECA	1 jour
Programmation de la caisse tactile Système de caisses électroniques (SCE) selon les besoins des différents départements d'un établissement dans le secteur de l'HORECA	1 jour
Mise en place du bar, préparation et service d'apéritifs simples en utilisant un débit de boissons automatisé	1 jour
Mise en place du bar, préparation et service de cocktails (verre, shaker et verre à mélange) et de leurs garnitures en utilisant un débit de boissons automatisé	1 ou 2 jours
Mise en place du bar et service de la bière	1 jour

Ces formations se donnent les vendredis sous réserve de confirmation des horaires du formateur.

#### CHOCOLATERIE ET CONFISERIE

Mettre à température le chocolat à l'aide du cutter blender chauffant et créer des décors en chocolat	1 ou 2 jours
Concevoir et fabriquer des pralines en une seule opération	2 ou 3 jours
Découper à l'aide de la découpeuse au jet d'eau	1 ou 2 jours
Réalisation de dragées	1 ou 2 jours

Ces formations se donnent les lundis et jeudis sous réserve de confirmation des horaires du formateur.

#### GLACERIE ET PÂTISSERIE

Paramétrer et utiliser la dresseuse automatique	1 jour
Programmer et utiliser le Pasto cuiseur	1 jour
Programmer et utiliser la sorbetière	1 jour

Ces formations se donnent les mardis sous réserve de confirmation des horaires du formateur.





# LES CENTRES DE TECHNOLOGIES AVANCÉES (CTA)

## LES CENTRES DE COMPÉTENCE

### CTA EN INDUSTRIES GRAPHIQUES

**Athénée Provincial Guy Lang**

Grand'Route, 317 - 4400 Flémalle  
Tél. : 04/234 93 29

Veuillez prendre contact avec le CTA.

Imposition	1 jour
Impression d'un document (affiches, flyers, etc.) en quadri sur Ryobi784	3 jours
Initiation à la sérigraphie	2 jours
Techniques de l'impression numérique	1 jour
Initiation à l'imprimerie	1 jour
Pliage de base sur MBO	1 jour

### CTA EN INFOGRAPHIE ET INDUSTRIES GRAPHIQUES

**Institut Diderot – Campus des Arts et Métiers**

Boulevard de l'Abattoir, 50 - 1000 Bruxelles  
Tél. : 02/279 52 81

Veuillez prendre contact avec le CTA.

La retouche photo avec Photoshop	18/01 et 19/01/21
----------------------------------	-------------------

### CTA EN CHIMIE

**Institut Communal Technique Frans Fischer**

Rue de la Ruche, 30 - 1030 Schaerbeek  
Tél. : 02/241 78 15

Veuillez prendre contact avec le CTA.

Dosage du paracétamol par spectroscopie UV-visible	22/10/20 ou 14/01/21 ou 03/06/21
Dosage de la caféine dans les boissons commerciales par chromatographie HPLC	08/10/20 ou 10/12/20 ou 06/05/21 ou 17/06/21
Synthèse du biodiesel	17/09/20 ou 19/11/20 ou 22/04/21
Procédés de filtration sur sable et sur charbon actif	10/09/20 ou 12/11/20 ou 28/01/21 ou 27/05/21



## LES CENTRES DE COMPÉTENCE

### CONSTRUFORM, CENTRE DE COMPÉTENCE DES MÉTIERS DE LA CONSTRUCTION

Les professeurs CT-PP du secteur Construction de l'enseignement secondaire.

#### INITIATION AU LOGICIEL SKETCHUP

Être familiarisé avec l'outil informatique. Aucune connaissance de la modélisation 3D n'est requise.

Dates et lieu : 19/04 et 20/04/21 à Liège Pour s'inscrire : choisir Fo 611

### EPICURIS, CENTRE DE COMPÉTENCE DES MÉTIERS DE BOUCHE

Les professeurs CT-PP du secteur Hôtellerie-Alimentation de l'enseignement secondaire.

#### LES JUS, BOUILLONS ET FONDS REVISITÉS

**NOUVEAU**

Date et lieu : 20/10/20 à Villers-le-Bouillet Pour s'inscrire : choisir Fo 600

#### LES 4H À EMPORTER

**NOUVEAU**

Date et lieu : 24/11/20 à Villers-le-Bouillet Pour s'inscrire : choisir Fo 601

#### CUISINER LES RESTES DU FRIGO

**NOUVEAU**

Date et lieu : 26/01/21 à Villers-le-Bouillet Pour s'inscrire : choisir Fo 602

#### VARIATION AUTOUR DU FRUIT EXOTIQUE

**NOUVEAU**

Date et lieu : 02/03/21 à Villers-le-Bouillet Pour s'inscrire : choisir Fo 603

#### LA CUISINE AU SYPHON

**NOUVEAU**

Date et lieu : 23/03/21 à Villers-le-Bouillet Pour s'inscrire : choisir Fo 604

#### LA GLACE ARTISANALE

**NOUVEAU**

Date et lieu : 27/04/21 à Villers-le-Bouillet Pour s'inscrire : choisir Fo 605



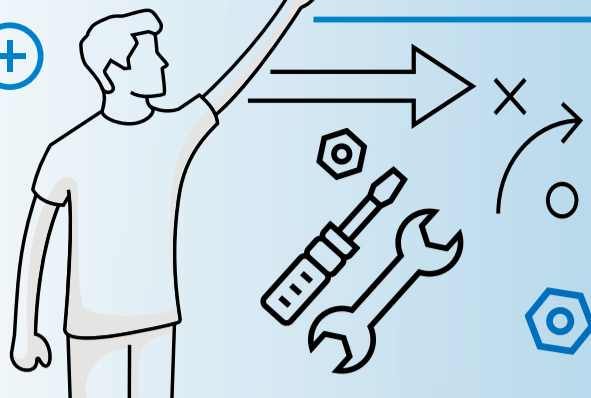

## S'INITIER AU CODE ET À LA ROBOTIQUE À L'AIDE DE ROBOTS THYMIO

**NOUVEAU**

Fabrice Huin (FCC) (Assistant formateur : Miguel Spoiden)

### NIVEAU 1 : Utiliser VPL

Être familiarisé avec l'outil informatique.

Date et lieu :	26/11/20 à Seraing	Pour s'inscrire : choisir	Fo 415/1-S1
Date et lieu :	04/02/21 à Morlanwelz	Pour s'inscrire : choisir	Fo 415/1-M1

### NIVEAU 2 : Utiliser Scratch

Avoir suivi le niveau 1.

Date et lieu :	18/03/21 à Morlanwelz	Pour s'inscrire : choisir	Fo 415/2-M1
Date et lieu :	26/03/21 à Wavre	Pour s'inscrire : choisir	Fo 415/2-W1

## MICROSOFT ONE NOTE

**NOUVEAU**

Être familiarisé avec l'outil informatique.

Fabrice Huin (FCC) (Assistant formateur : Miguel Spoiden)

Date et lieu :	27/10/20 à Bruxelles	Pour s'inscrire : choisir	Fo 460-B1
Date et lieu :	07/05/21 à Charleroi	Pour s'inscrire : choisir	Fo 460-C1

## UTILISER DES TABLETTES iPad EN CLASSE

**NOUVEAU**

Fabrice Huin (FCC) (Assistant formateur : Miguel Spoiden)

### NIVEAU 1

Date et lieu :	12/11/20 à Wavre	Pour s'inscrire : choisir	Fo 461/1-W1
Date et lieu :	11/05/21 à Morlanwelz	Pour s'inscrire : choisir	Fo 461/1-M1

### NIVEAU 2

Avoir suivi le niveau 1 ou savoir manipuler un iPad.

Date et lieu :	29/01/21 à Wavre	Pour s'inscrire : choisir	Fo 461/2-W1
Date et lieu :	25/05/21 à Morlanwelz	Pour s'inscrire : choisir	Fo 461/2-M1

## UTILISER DES TABLETTES/SMARTPHONE ANDROÏD EN CLASSE

**NOUVEAU**

Fabrice Huin (FCC) (Assistant formateur : Miguel Spoiden)

Date et lieu :	29/09/20 à Bruxelles	Pour s'inscrire : choisir	Fo 467-B1
Date et lieu :	15/01/21 à Seraing	Pour s'inscrire : choisir	Fo 467-S1

## UTILISER LA RÉALITÉ AUGMENTÉE AVEC LE MERGE CUBE EN CLASSE

**NOUVEAU**

Fabrice Huin (FCC) (Assistant formateur : Miguel Spoiden)

Date et lieu :	26/02/21 à Charleroi	Pour s'inscrire : choisir	Fo 470-C1
Date et lieu :	04/05/21 à Bruxelles	Pour s'inscrire : choisir	Fo 470-B1

## CRÉER SIMPLEMENT UN BLOG/SITE INTERNET AVEC WORDPRESS.COM

Être familiarisé avec l'outil informatique.

Fabrice Huin (FCC) (Assistant formateur : Miguel Spoiden)

Date et lieu :	09/10/20 à Wavre	Pour s'inscrire : choisir	Fo 455-W1
Date et lieu :	05/01/21 à Seraing	Pour s'inscrire : choisir	Fo 455-S1

## CRÉER UN SITE INTERNET INTERACTIF POUR AJOUTER DES EXERCICES ET REMÉDIATIONS

Être familiarisé avec l'outil informatique. Avoir des notions de création de site web.

Claire Paschal (Assistant formateur : Miguel Spoiden)

Dates et lieu :	25/03 et 30/03/21 à Morlanwelz	Pour s'inscrire : choisir	Fo 401-M1
-----------------	--------------------------------	---------------------------	-----------

## ENSEIGNER AVEC LA PLATEFORME MOODLE

**NOUVEAU**

Être familiarisé avec l'outil informatique.

Claire Paschal (Assistant formateur : Miguel Spoiden)

Dates et lieu :	23/02 et 01/03/21 à Charleroi	Pour s'inscrire : choisir	Fo 471-C1
-----------------	-------------------------------	---------------------------	-----------

## JE DÉCOUVRE LES FONCTIONS DE BASE DE MON ORDINATEUR

Se munir d'une clé USB ou d'un disque de sauvegarde.

Jean-Louis Charlier (FCC) (Assistant formateur : Miguel Spoiden)

Date et lieu :	13/10/20 à Charleroi	Pour s'inscrire : choisir	Fo 412-C1
Date et lieu :	04/01/21 à Wavre	Pour s'inscrire : choisir	Fo 412-W1

## TRAITEMENT DE TEXTE WORD ET/OU WRITER - CRÉATION DE DOCUMENTS COMPLETS (Type syllabus, évaluations...)

Être familiarisé avec l'outil informatique et utilisation élémentaire du traitement de texte Word et/ou Writer.

Jean-Louis Charlier (FCC) (Assistant formateur : Miguel Spoiden)

Dates et lieu :	12/11 et 20/11/20 à Seraing	Pour s'inscrire : choisir	Fo 427-S1
Dates et lieu :	05/01 et 21/01/21 à Morlanwelz	Pour s'inscrire : choisir	Fo 427-M1
Dates et lieu :	07/05 et 20/05/21 à Bruxelles	Pour s'inscrire : choisir	Fo 427-B1

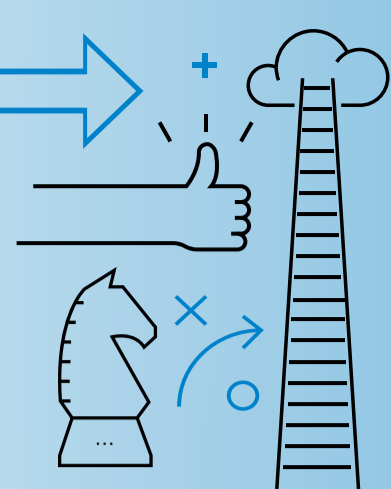

# FORMATIONS EN INFORMATIQUE

## TABLEUR EXCEL

### Découverte du tableur Excel

✓ Être familiarisé avec l'outil informatique.

👤 Claire Paschal (Assistant formateur : Miguel Spoiden)

Dates et lieu : 19/11 et 27/11/20 à Morlanwelz Pour s'inscrire : choisir Fo 466/1-M1

👤 Fabrice Huin (FCC)(Assistant formateur : Miguel Spoiden)

Date et lieu : 01/10/20 à Bruxelles Pour s'inscrire : choisir Fo 466/1-B1

Date et lieu : 04/01/21 à Seraing Pour s'inscrire : choisir Fo 466/1-S1

### Les fonctions du tableur Excel

✓ Avoir suivi le niveau 1 d'Excel ou maîtriser les fonctionnalités correspondant à ce niveau.

👤 Claire Paschal (Assistant formateur : Miguel Spoiden)

Dates et lieu : 05/01 et 14/01/21 à Charleroi Pour s'inscrire : choisir Fo 466/2-C1

### Automatiser vos fichiers Excel - le langage VBA

✓ Bonne connaissance du tableur Excel : écriture des formules, les fonctions.

👤 Claire Paschal (Assistant formateur : Miguel Spoiden)

Dates et lieu : 11/03 et 15/03/21 à Charleroi Pour s'inscrire : choisir Fo 466/3-C1

### Tableaux croisés dynamiques et analyses - Excel

✓ Avoir suivi les niveaux 1 et 2 d'Excel ou maîtriser les fonctionnalités correspondant à ces niveaux.

👤 Claire Paschal (Assistant formateur : Miguel Spoiden)

Date et lieu : 29/04/21 à Morlanwelz Pour s'inscrire : choisir Fo 466/4-M1

## BASE DE DONNÉES ACCESS

👤 Claire Paschal (Assistant formateur : Miguel Spoiden)

### Comment réaliser et utiliser des bases de données - Découverte d'Access

✓ Être familiarisé avec l'outil informatique.

Dates et lieu : 25/01 et 05/02/21 à Morlanwelz Pour s'inscrire : choisir Fo 440/1-M1

### Perfectionnement Access

✓ Avoir suivi le niveau 1 d'Access ou posséder les connaissances de base de ce logiciel.

Dates et lieu : 04/05 et 10/05/21 à Charleroi Pour s'inscrire : choisir Fo 440/2-C1

## CRÉER DES PRÉSENTATIONS MULTIMÉDIAS INTERACTIVES AVEC POWERPOINT ET/OU IMPRESS

✓ Être familiarisé avec l'outil informatique.

👤 Jean-Louis Charlier (FCC)(Assistant formateur : Miguel Spoiden)

Dates et lieu : 23/10 et 27/10/20 à Morlanwelz Pour s'inscrire : choisir Fo 462-M1

Dates et lieu : 04/05 et 17/05/21 à Seraing Pour s'inscrire : choisir Fo 462-S1

## ACQUÉRIR, MANIPULER ET UTILISER LES RESSOURCES MULTIMÉDIAS DU WEB POUR LES METTRE EN ŒUVRE LORS DE SÉQUENCES PÉDAGOGIQUES

✓ Être familiarisé avec l'outil informatique.

👤 Jean-Louis Charlier (FCC)(Assistant formateur : Miguel Spoiden)

Dates et lieu : 01/10 et 09/10/20 à Morlanwelz Pour s'inscrire : choisir Fo 404-M1

Dates et lieu : 23/02 et 04/03/21 à Seraing Pour s'inscrire : choisir Fo 404-S1

## CRÉER SES PROPRES DOCUMENTS INTERACTIFS POUR ILLUSTRER SES COURS, METTRE EN PLACE L'ÉVALUATION FORMATIVE ET DES ÉLÉMENTS UTILISABLES POUR LA CLASSE INVERSÉE

✓ Être familiarisé avec l'outil informatique.

👤 Jean-Louis Charlier (FCC)(Assistant formateur : Miguel Spoiden)

Dates et lieu : 17/11 et 26/11/20 à Bruxelles Pour s'inscrire : choisir Fo 457-B1

Dates et lieu : 11/05 et 27/05/21 à Seraing Pour s'inscrire : choisir Fo 457-S1

## CRÉER GRATUITEMENT SES PROPRES CAPSULES VIDÉOS NUMÉRIQUES POUR ILLUSTRER SES COURS ET FACILITER AINSI L'APPROPRIATION DES COMPÉTENCES

✓ Être familiarisé avec l'outil informatique.

👤 Jean-Louis Charlier (FCC)(Assistant formateur : Miguel Spoiden)

Dates et lieu : 19/10 et 29/10/20 à Bruxelles Pour s'inscrire : choisir Fo 413-B1

Dates et lieu : 22/02 et 26/02/21 à Wavre Pour s'inscrire : choisir Fo 413-W1

Dates et lieu : 22/04 et 18/05/21 à Seraing Pour s'inscrire : choisir Fo 413-S1

Dates et lieu : 06/05 et 21/05/21 à Charleroi Pour s'inscrire : choisir Fo 413-C1

Légende : 🌐 Public ✓ Prérequis 🛠 Matériel 👤 Formateur-Formatrice ⓘ Information



Avec le soutien du Fonds social européen

# LE JOURNAL DE LA FORMATION EN COURS DE CARRIÈRE

# FCC 37



## SIÈGE ADMINISTRATIF

Fédération Wallonie-Bruxelles  
Formation en Cours de Carrière

📍 Rue Adolphe Lavallée, 1  
1080 Bruxelles  
☎ 02/413 20 38

☎ 02/413 20 60  
✉ fcc.gestion@fccfwb.be  
🌐 www.profor.be



## NOS ESPACES DE FORMATION

### 1300 Wavre

Formation BW - Bâtiment Vinci

📍 Avenue Edison, 12  
☎ 02/413 20 38  
☎ 02/413 20 60  
✉ fcc.gestion@fccfwb.be

### 4100 Seraing

Espace Francisco Ferrer

📍 Parc des Marêts  
Rue Peetermans  
☎ 04/253 34 27  
☎ 02/413 20 60  
✉ fcc.gestion@fccfwb.be

### 7140 Morlanwelz

Centre de Technologie et de  
Pédagogie du Hainaut

IPFH - Ecole d'administration

📍 Rue de l'Enseignement, 4  
(Terrasse Warocqué pour les GPS)  
☎ 064/44 66 54  
☎ 02/413 20 60  
✉ centre.morlanwelz@fccfwb.be

### 6000 Charleroi

Centre de Formation du C.E.C.S.  
La Garenne

📍 Rue de Lodelinsart, 200  
☎ 071/33 34 61  
☎ 02/413 20 60  
✉ centre.charleroi@fccfwb.be

### 1000 Bruxelles

Espace de Formation de l'Institut  
Charles Gheude - 5<sup>e</sup> étage

📍 Rue des Tanneurs 41  
☎ 02/507 92 99  
☎ 02/413 20 60  
✉ centre.bruxelles@fccfwb.be

### 5000 Namur

Athénée Royal François Bovesse

📍 Rue du Collège, 8  
☎ 02/413 20 38  
☎ 02/413 20 60  
✉ fcc.gestion@fccfwb.be

**Coordination :** patrick.ketels@fccfwb.be  
**Conception et impression :** Snel Grafics  
**Illustrations :** Shutterstock.com

Le contenu détaillé  
de toutes les formations sur  
**WWW.PROFOR.BE**

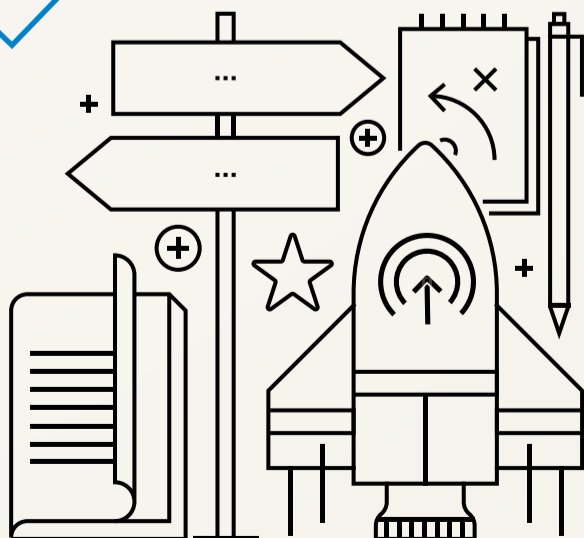

Avec le soutien du Fonds social européen